

Agenzia delle Entrate
CATASTO FABBRICATI
Ufficio Provinciale di
Lecce

Dichiarazione protocollo n. LE0115412 del 20/06/2023

Comune di Giuggianello

Strada Provinciale Per Poggiardo

civ. SN

Identificativi Catastali:

Sezione:

Foglio: 12

Particella: 480

Subalterno: 10

Compilata da:

Dell'angelo Custode Fabio

Iscritto all'albo:

Geometri

Prov. Lecce

N. 3543

Planimetria

Scheda n. 1

Scala 1: 500

lastrico solare interessato
da impianto fotovoltaico kwp 100

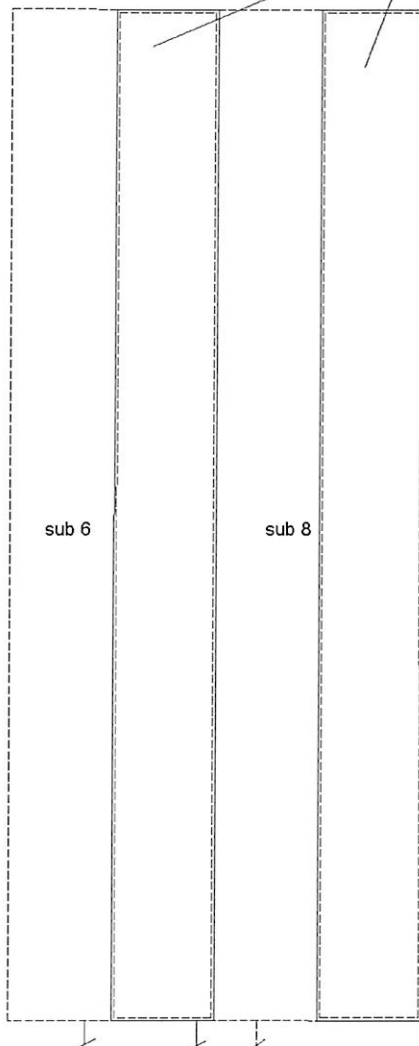

sub 6

sub 8

sub 5

strada prov.le per Poggiardo

via dell'industria

PIANO PRIMO



Uff. mappe planimetria in atti

Data: 16/07/2023 - n. T31329 - Richiedente: PTRLNE66D52E506F

Totale schede: 1 - Formato di acquisizione: A4(210x297) - Formato stampa richiesto: A4(210x297)

Catasto dei Fabbricati - Situazione al 16/07/2023 - Comune di GIUGGIANELLO(E053) - < Foglio 12 - Particella 480 - Subalterno 10 >
STRADA PROVINCIALE PER POGGIARDO n. SN Piano 1

**Agenzia del Territorio
CATASTO FABBRICATI
Ufficio Provinciale di
Lecce**

Dichiarazione protocollo n. LE0071215 del 27/02/2012

Planimetria di u.i.u. in Comune di Giuggianello

Strada Provinciale Per Poggiardo

civ. SN

Identificativi Catastali:

Sezione:

Foglio: 12

Particella: 480

Subalterno: 5

Compilata da:
Pesino Graziano

Iscritto all'albo:
Geometri

Prov. Lecce

N. 2090

Scheda n. 1

Scala 1:200

PIANO TERRA

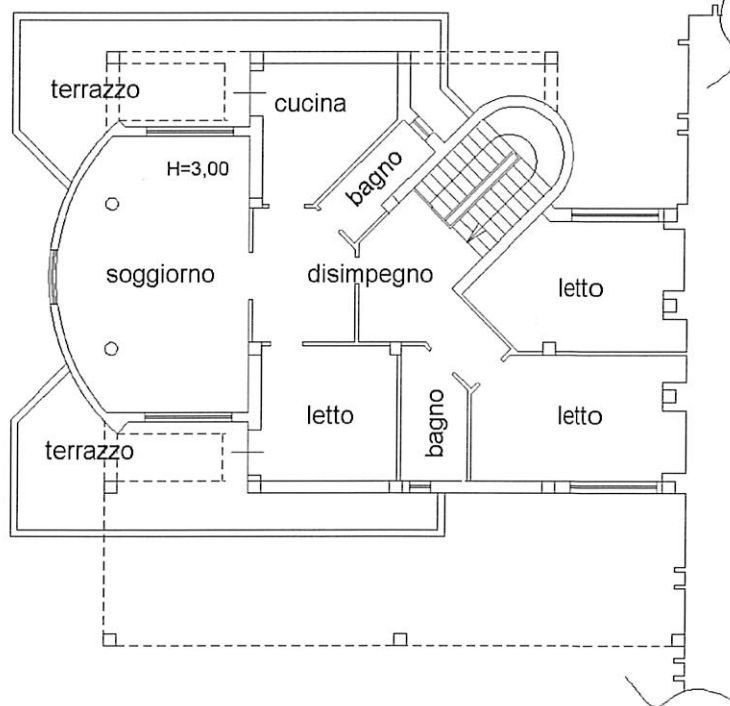
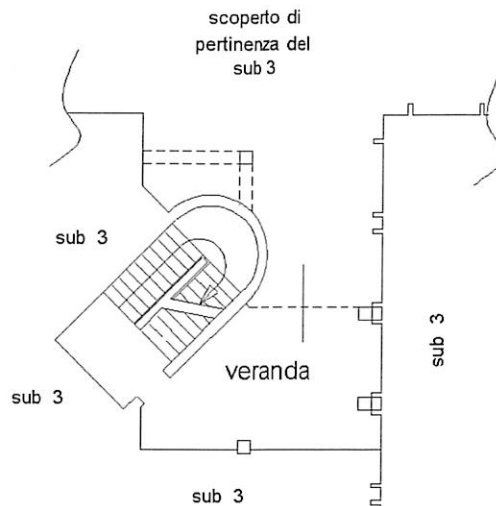
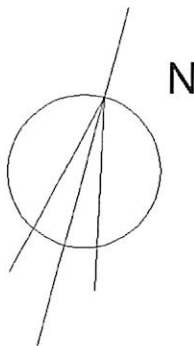

Ultima planimetria in atti

PIANO PRIMO

Data: 16/07/2023 - n. T31088 - Richiedente: PTRLNE66D52E506F

Totale schede: 1 - Formato di acquisizione: A4(210x297) - Formato stampa richiesto: A4(210x297)

Catasto dei Fabbricati - Situazione al 16/07/2023 - Comune di GIUGGIANELLO(E053) - < Foglio 12 - Particella 480 - Subalterno 5 >
VIA DELL' INDUSTRIA n. SNC Piano T - 1

Agenzia del Territorio
CATASTO FABBRICATI
Ufficio provinciale di
Lecce

Dichiarazione protocollo n. LE0071215 del 27/02/2012
Planimetria di u.i.u. in Comune di Gulliganello
Strada Provinciale Per Poggiardo civ. SN

Identificativi Catastali:
Sezione:
Foglio: 12
Particella: 480
Subalterno: 4

Compilata da:
Pesino Graziano
Iscritto all'albo:
Geometri
Prov. Lecce
N. 2090

Scheda 1
Scala 1: 200

partic. 546

opificio per la produzione di
complementi in metallo

H=8,00

sub 3

scoperto di
pertinenza del
sub 4

partic. 559

PIANO TERRA

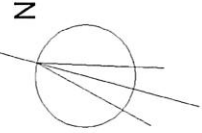

Ultima planimetria in atti

Data: 16/07/2023 - n. T30949 - Richiedente: PTRLNE66D52E506F

Totale schede: 1 - Formato di acquisizione: A3(297x420) - Formato stampa richiesto: A4(210x297)

Agenzia del Territorio
CATASTO FABBRICATI
Ufficio provinciale di
Lecce

Dichiarazione protocollo n. LE0071215 del 27/02/2012
Planimetria di u.i.u. in Comune di Giuggianello
Strada Provinciale Per Poggiardo civ. SN

Identificativi Catastali:
Sezione: 12
Foglio: 480
Particella: 480
Subalterno: 3

Compilata da:
Pesino Graziano
Iscritto all'albo:
Geometri
Prov. Lecce

Scheda 1.1
Scala 1: 200

N. 2090

partic. 100

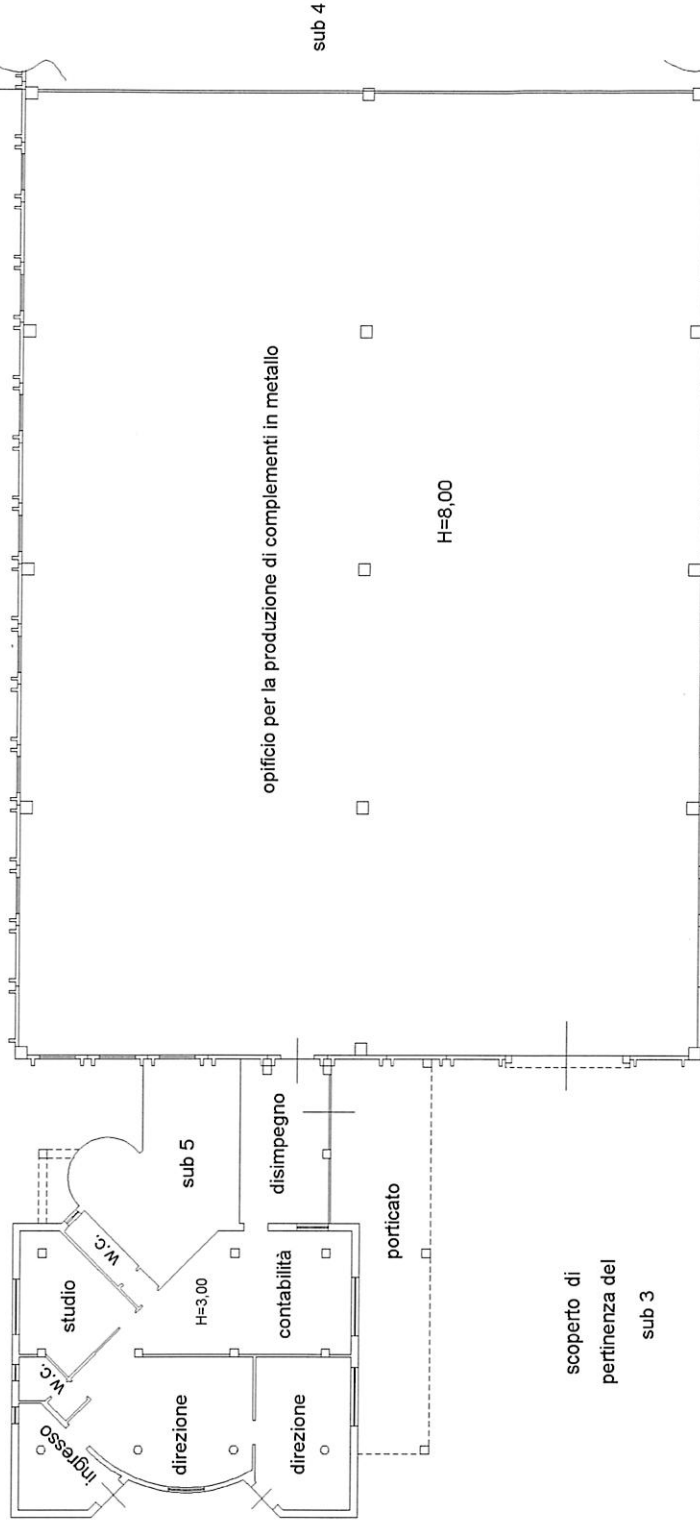

scoperto di
pertinenza del
sub 3

PIANO TERRA