

SCHEDA – PIATTAFORMA ELEVATRICE GENIE Z 45/25

UBICATO NE CANTIERE [REDACTED]

Marca	Genie
Modello	Z 45/25
Altezza di lavoro	15,94 m.
Anno di fabbricazione	-----
Allestimento	Braccio articolato telescopico
Sbraccio orizzontale di lavoro	7,65 m.
Alimentazione	Gasolio
Numero di serie	-----
Matricola	VE-200573/99
Ultima revisione rilevata	-----
Classe ambientale	-----
Chilometri rilevati	-----
Annotazioni	Concesso in affitto con il ramo d'azienda giusto contratto del 02/08/2017 tra la [REDACTED] srl e [REDACTED] [REDACTED] [REDACTED] srls.
Data sopralluogo	-----
Criterio di valutazione	Si è tenuto conto per quanto possibile della funzionalità del mezzo alla data di sopralluogo, del suo allestimento o tipo di carrozzeria e della sua reale possibilità di inserimento nel mercato, delle indicazioni desunte da inserzioni relative a beni analoghi e a consultazioni di pubblicazioni di settore.

**VALORE DI STIMA** | **€ 10.000,00**

Il Tecnico  
Ing. Antonino Vutano



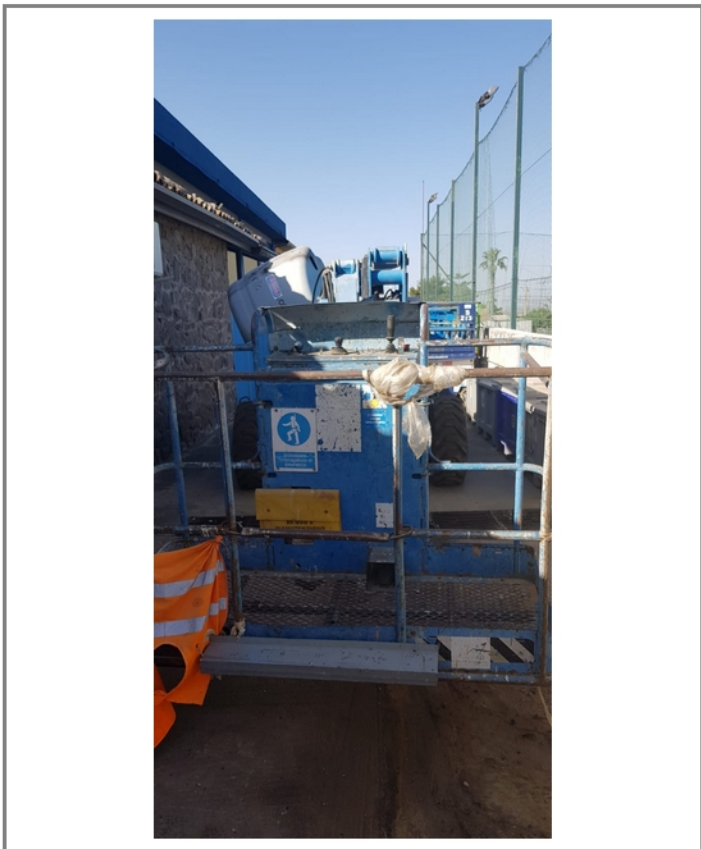

01



02



03



04

