

**Tribunale di Termini - Sezione fallimentare**

Giudice: dott.ssa Emanuela Piazza - Perito : arch. Sabrina Zora

procedura 14/2015

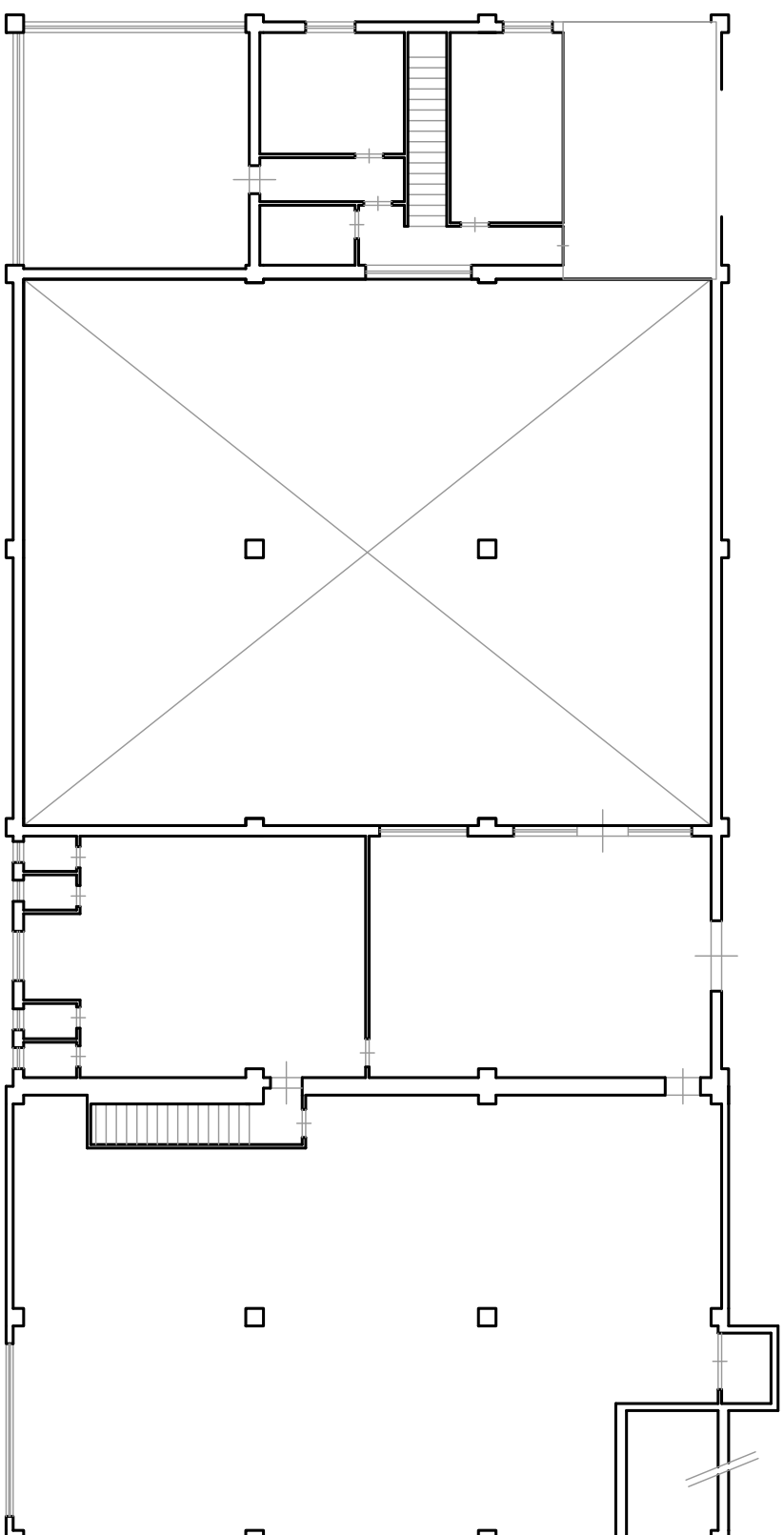

PLANIMETRIA CATASTALE  
EDIFICIO A - PIANO PRIMO- sub 6

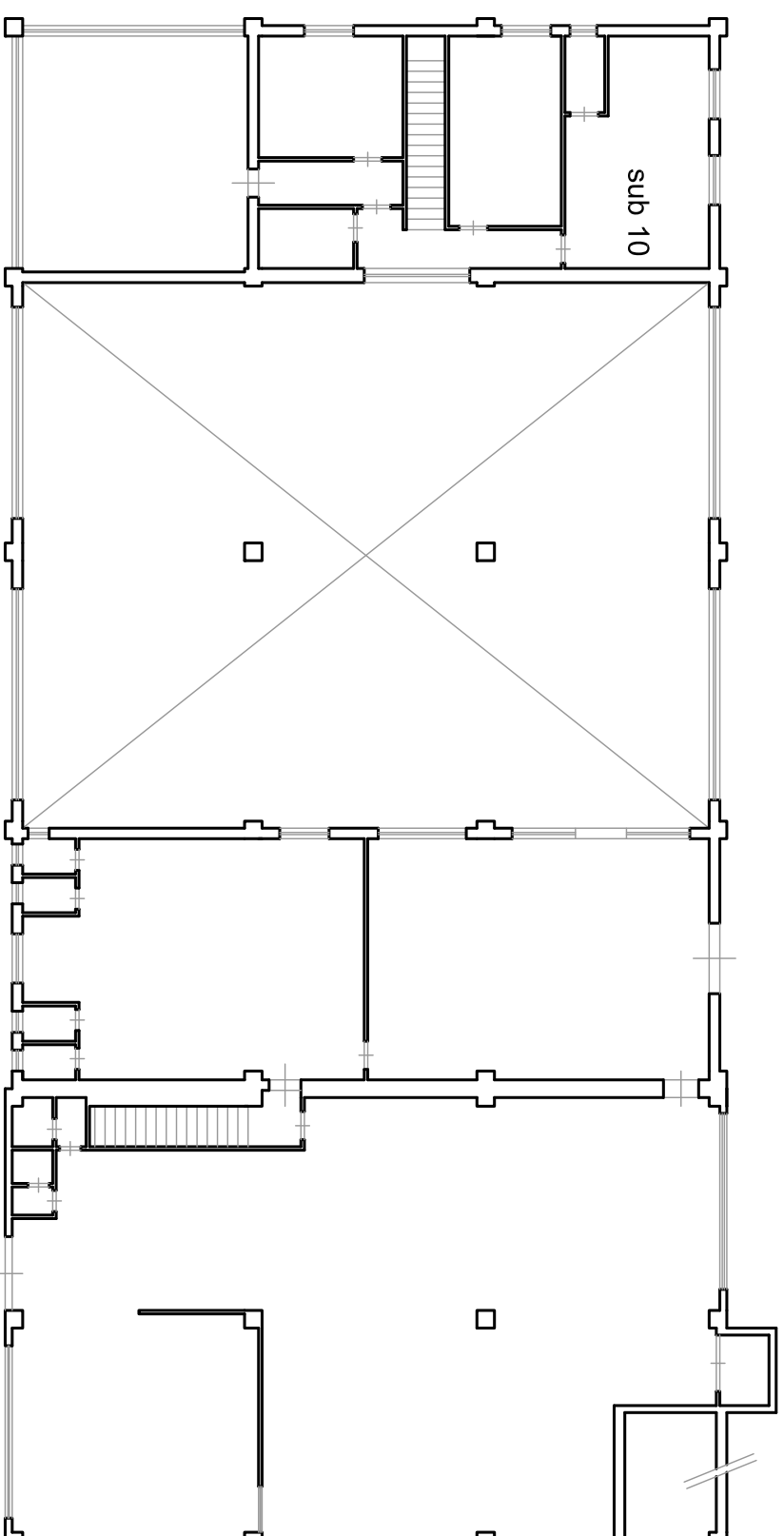

PLANIMETRIA STATO DI FATTO  
EDIFICIO A - PIANO PRIMO- sub 6