

**Agenzia delle Entrate
CATASTO FABBRICATI
Ufficio Provinciale di
Massa**

Dichiarazione protocollo n. MS0002434 del 22/01/2016

Planimetria di u.i.u. in Comune di Massa

Via Degli Oliveti

civ.

Identificativi Catastali:

Sezione:

Foglio: 77

Particella: 408

Subalterno: 23

Compilata da:

Del Grosso Roberto

Iscritto all'albo:

Geometri

Prov. Massa

N. 00800

Scheda n. 1

Scala 1:200

MAPP. 723

VIA DEGLI OLIVETI

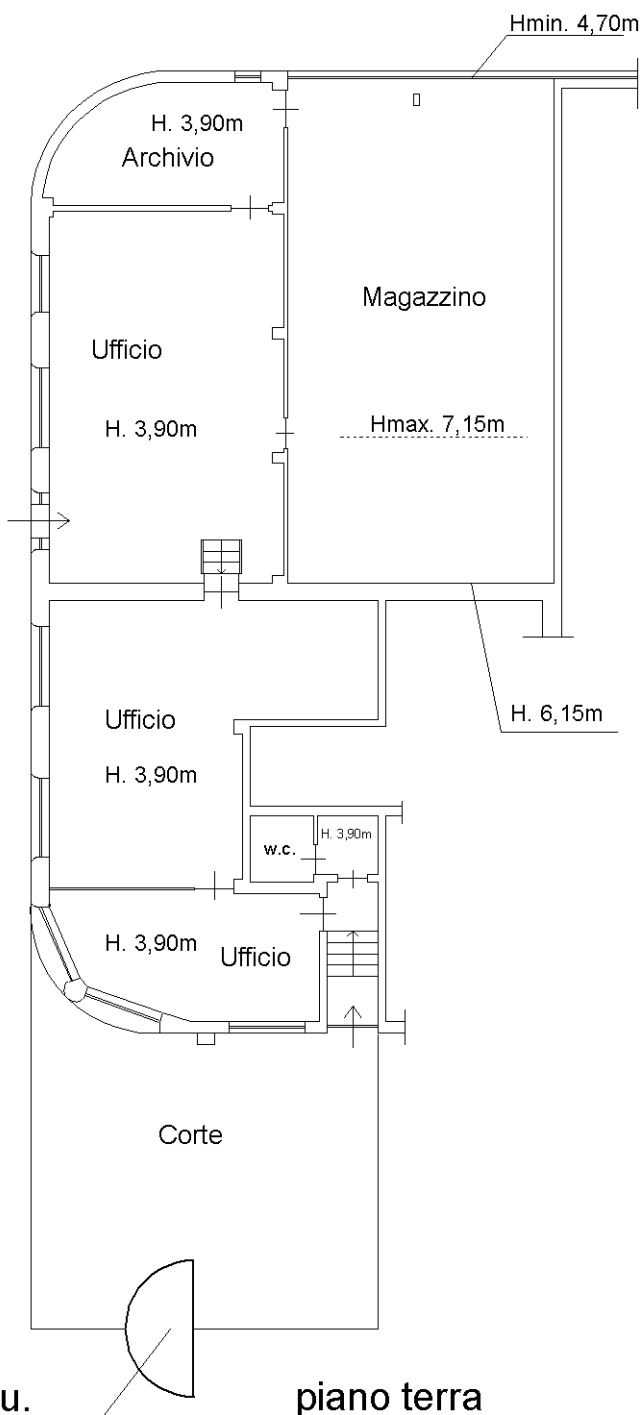

ORIENTAMENTO

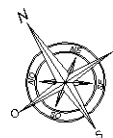

altra u.i.u.

piano terra

Ultima planimetria in atti

Agenzia delle Entrate
CATASTO FABBRICATI
Ufficio Provinciale di
Massa

Dichiarazione protocollo n. MS0002434 del 22/01/2016

Planimetria di u.i.u. in Comune di Massa

Via Degli Oliveti

civ.

Identificativi Catastali:

Sezione:
Foglio: 77
Particella: 408
Subalterno: 25

Compilata da:
Del Grosso Roberto
Iscritto all'albo:
Geometri

Prov. Massa

N. 00800

Scheda n. 1

Scala 1:200

MAPP. 723

VIA DEGLI OLIVETI

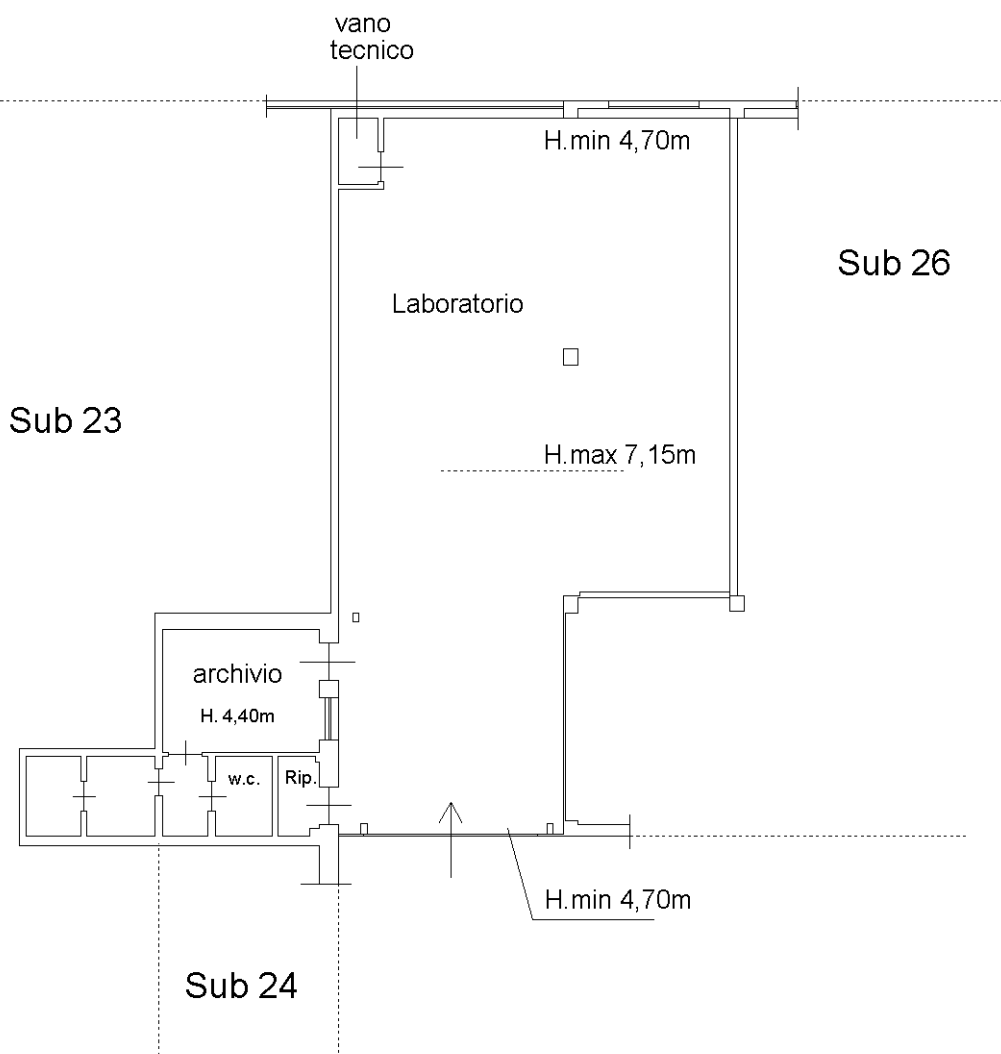

ORIENTAMENTO



Piano Terra

Catasto dei Fabbricati - Situazione al 11/10/2021 - Comune di MASSA (F023) - < Foglio: 77 - Particella: 408 - Subalterno: 25 >
VIA DEGLI OLIVETI piano: T;

**Agenzia delle Entrate
CATASTO FABBRICATI
Ufficio Provinciale di
Massa**

Dichiarazione protocollo n. MS0002434 del 22/01/2016

Planimetria di u.i.u. in Comune di Massa

Via Degli Oliveti

civ.

Identificativi Catastali:

Sezione:
Foglio: 77
Particella: 408
Subalterno: 26

Compilata da:
Del Grosso Roberto
Iscritto all'albo:
Geometri

Prov. Massa

N. 00800

Scheda n. 1

Scala 1:200

MAPP. 723

VIA DEGLI OLIVETI

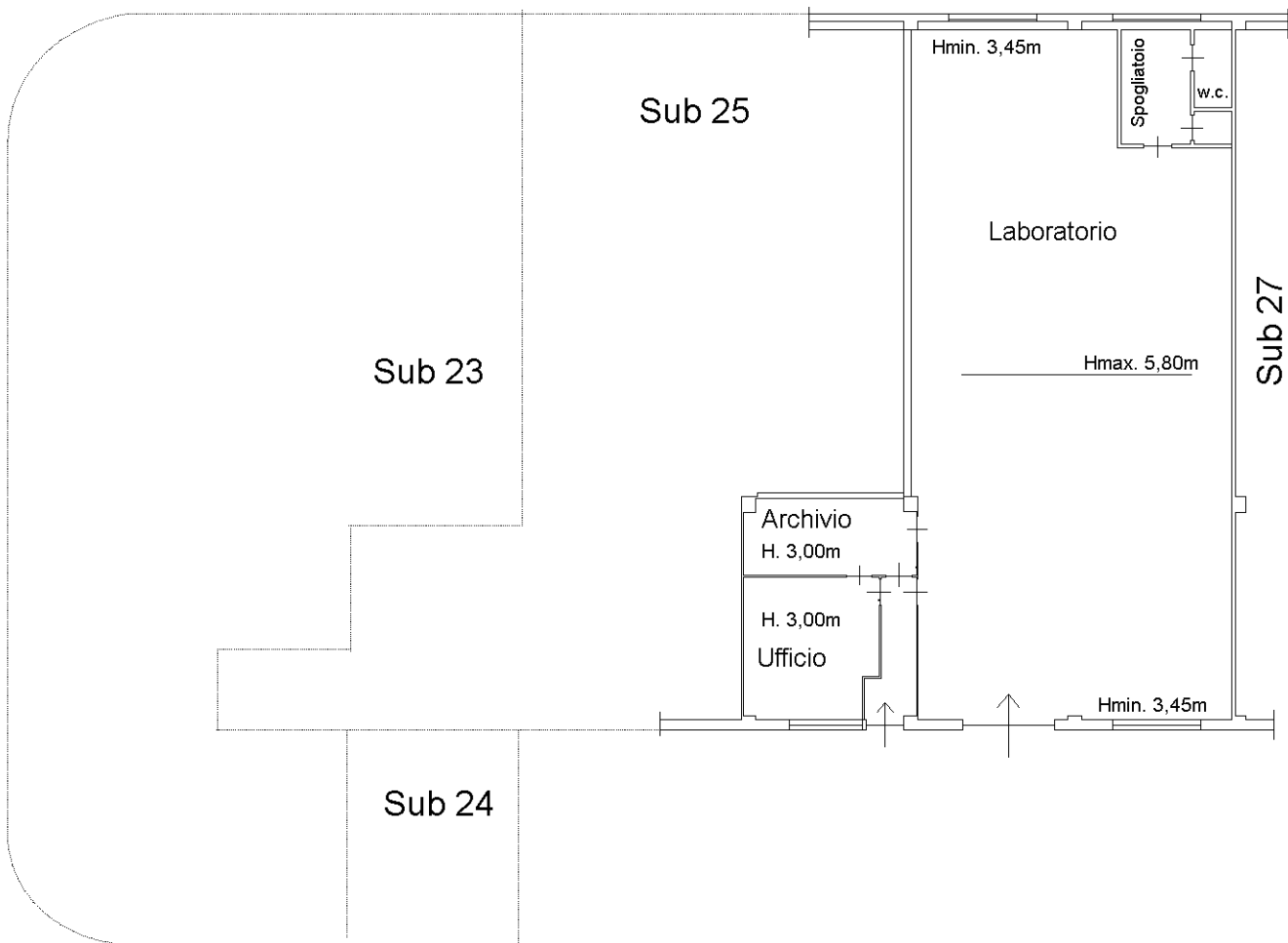

Piano Terra

ORIENTAMENTO



Catasto dei Fabbricati - Situazione al 11/10/2021 - Comune di MASSA (F023) - < Foglio: 77 - Particella: 408 - Subalterno: 26 >
VIA DEGLI OLIVETI piano: T;

Ultima planimetria in atti

**Agenzia delle Entrate
CATASTO FABBRICATI
Ufficio Provinciale di
Massa**

Dichiarazione protocollo n. MS0002434 del 22/01/2016

Planimetria di u.i.u. in Comune di Massa

Via Degli Oliveti

civ.

Identificativi Catastali:

Sezione:

Foglio: 77

Particella: 408

Subalterno: 27

Compilata da:

Del Grosso Roberto

Iscritto all'albo:

Geometri

Prov. Massa

N. 00800

Scheda n. 1

Scala 1:500

MAPP. 723

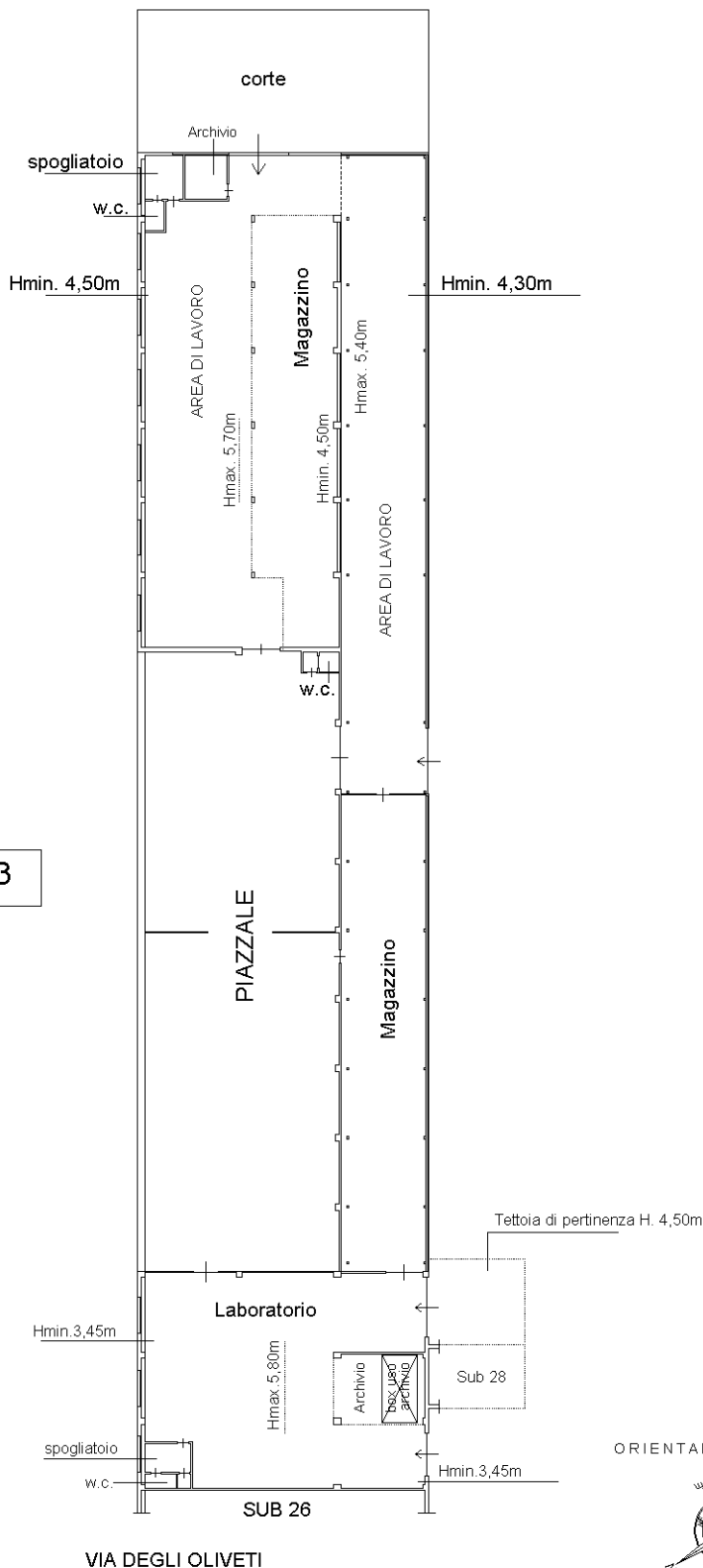

ORIENTAMENTO



VIA DEGLI OLIVETI

PIANO TERRA

Ultima planimetria in atti

Catasto dei Fabbricati - Situazione al 11/10/2021 - Comune di MASSA (F023) - < Foglio: 77 - Particella: 408 - Subalterno: 27 >
VIA DEGLI OLIVETI piano: T;

**Agenzia delle Entrate
CATASTO FABBRICATI
Ufficio Provinciale di
Massa**

Dichiarazione protocollo n. MS0002434 del 22/01/2016

Planimetria di u.i.u. in Comune di Massa

Via Degli Oliveti

civ.

Identificativi Catastali:

Sezione:

Foglio: 77

Particella: 408

Subalterno: 28

Compilata da:

Del Grosso Roberto

Iscritto all'albo:

Geometri

Prov. Massa

N. 00800

Scheda n. 1

Scala 1:200

MAPP. 723

VIA DEGLI OLIVETI

Sub 26

Sub 27

Garage

H. 3,00m

Piano Terra

ORIENTAMENTO



Ultima planimetria in atti

Compilata da:
Del Grosso Roberto
Iscritto all'albo:
Geometri
Prov. Massa N. 00500

Identificativi Catastali:
Sezione: 77
Foglio: 77
Particella: 408
Subalterno: 29

Dichiarazione protocollo n. MS0002434 del 22/01/2016
Planimetria di u.i.u. in Comune di Massa
Via Degli Oliveti civ.
Mappa 01

Agenzia delle Entrate
CATASTO FABBRICATI
Ufficio provinciale di
Massa

Scheda n. 1 - Scala 1: 200

Ultima planimetria in atti

VIA DEGLI OLIVETI

MAPP. 723

ALTRA U.I.U.

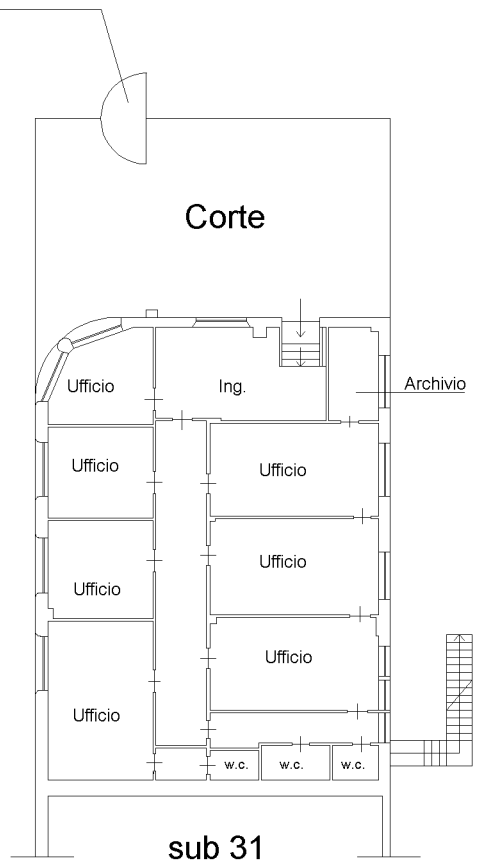

sub 31

Piano Terra H. 4,40m

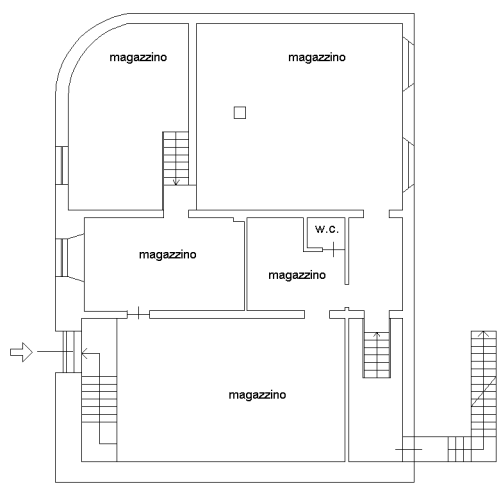

Seminterrato H. 5,00m

ORIENTAMENTO

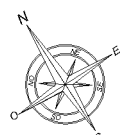

Catasto dei Fabbricati - Situazione al 11/10/2021 - Comune di MASSA (F023) - < Foglio: 77 - Particella: 408 - Subalterno: 29 >
VIA DEGLI OLIVETI piano: T-S1;

Agenzia delle Entrate
CATASTO FABBRICATI
Ufficio Provinciale di
Massa

Dichiarazione protocollo n. MS0002435 del 22/01/2016

Planimetria di u.i.u. in Comune di Massa

Via Degli Oliveti

civ.

Identificativi Catastali:

Sezione:
Foglio: 77
Particella: 408
Subalterno: 32

Compilata da:
Del Grosso Roberto
Iscritto all'albo:
Geometri

Prov. Massa

N. 00800

Scheda n. 1

Scala 1:200

MAPP. 723

VIA DEGLI OLIVETI

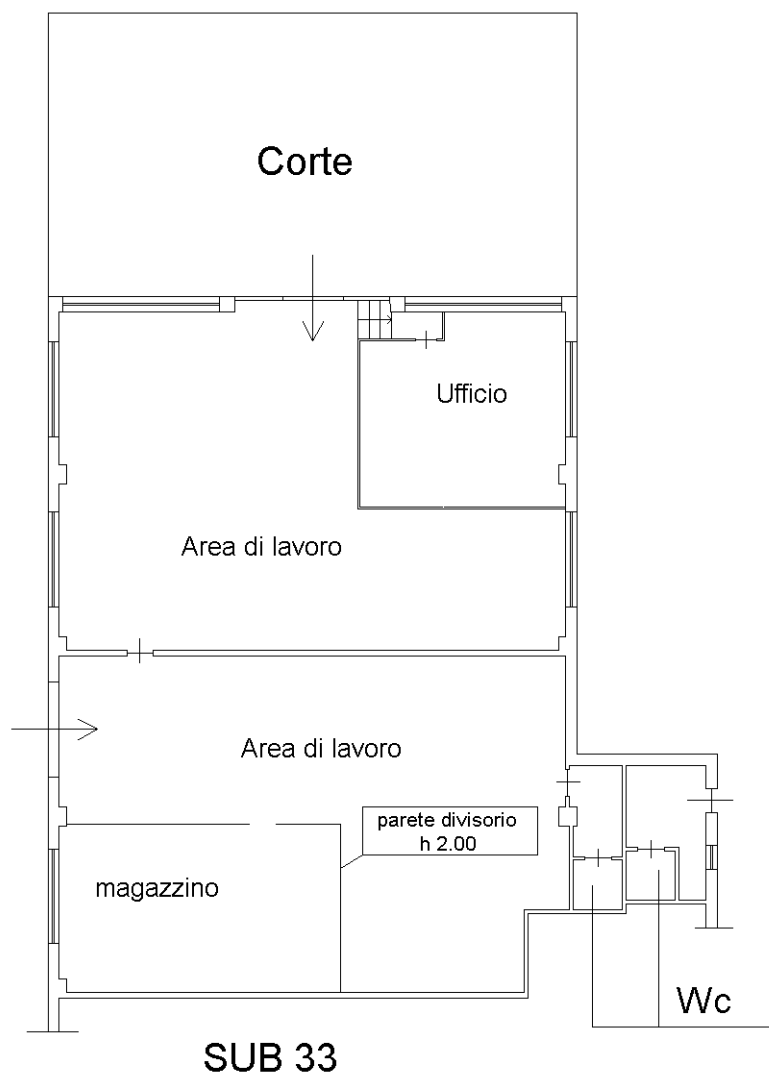

SUB 33

ORIENTAMENTO

Piano Terra

H. 4,85m



Catasto dei Fabbricati - Situazione al 11/10/2021 - Comune di MASSA (F023) - < Foglio: 77 - Particella: 408 - Subalterno: 32 >
VIA DEGLI OLIVETI piano: T;

Ultima planimetria in atti

Compilata da:
Del Grosso Roberto
Iscritto all'albo:
Geometri
Prov. Massa N. 00500

Identificativi Catastali:
Sezione: 77
Foglio: 77
Particella: 408
Subalterno: 33

Dichiarazione protocollo n. MS0002435 del 22/01/2016
Planimetria di u.i.u. in Comune di Massa
Via Degli Oliveti
civ.

Agenzia delle Entrate
CATASTO FABBRICATI
Ufficio provinciale di
Massa

Scheda n. 1
Scala 1: 500

MAPP. 723

MAPP. 227

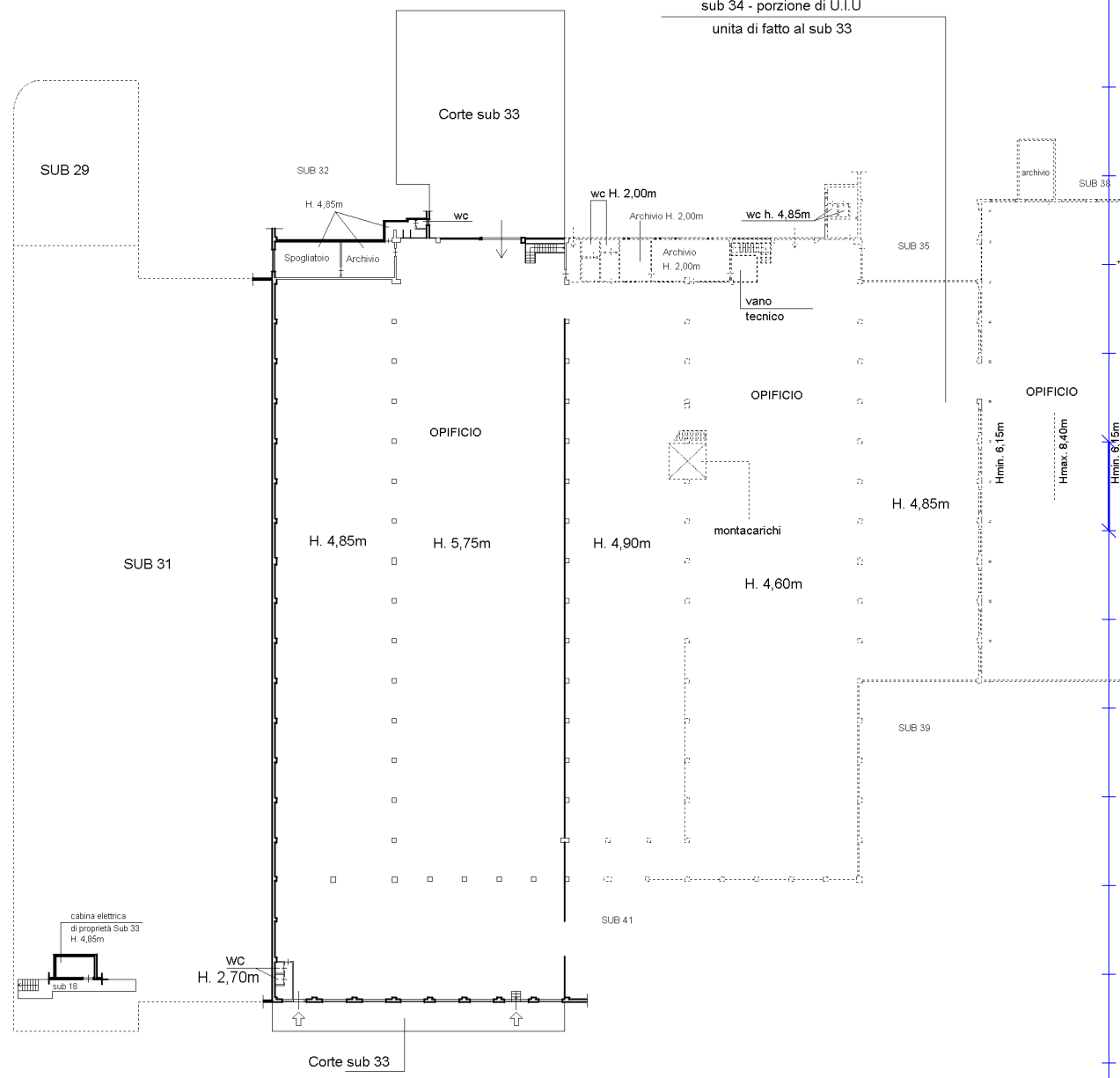

Piano Terra



Catasto dei Fabbricati - Situazione al 11/10/2021 - Comune di MASSA (F023) - < Foglio: 77 - Particella: 408 - Subalterno: 33 >
VIA DEGLI OLIVETI piano: T;

Agenzia delle Entrate
CATASTO FABBRICATI
Ufficio provinciale di
Massa

Dichiarazione protocollo n. MS0002435 del 22/01/2016
Planimetria di u.i.u. in Comune di Massa
Via Degli Oliveti

Scheda n. 2
Scala 1: 500

Identificativi Catastali:
Sezione: 77
Foglio: 77
Particella: 408
Subalterno: 33

Compilata da:
Del Grosso Roberto
Iscritto all'albo:
Geometri
Prov. Massa
N. 00500

VIA DEGLI OLIVETI

MAPP. 723

sub 34 - porzione di U.I.U
unita di fatto al sub 33



Piano primo (Soppalco) H. 2,60m

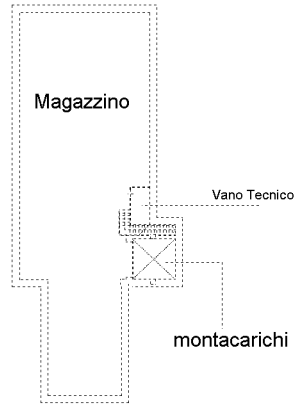

Piano Seminterrato H. 3,70m

ORIENTAMENTO

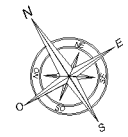

Ultima planimetria in atti

Agenzia delle Entrate
CATASTO FABBRICATI
Ufficio Provinciale di
Massa

Dichiarazione protocollo n. MS0070689 del 10/11/2017

Planimetria di u.i.u. in Comune di Massa

Via Degli Oliveti

civ. SNC

Identificativi Catastali:

Sezione:

Foglio: 77

Particella: 408

Subalterno: 44

Compilata da:

Del Grosso Roberto

Iscritto all'albo:

Geometri

Prov. Massa

N. 00800

Scheda n. 1

Scala 1:200

MAPP. 723

VIA DEGLI OLIVETI

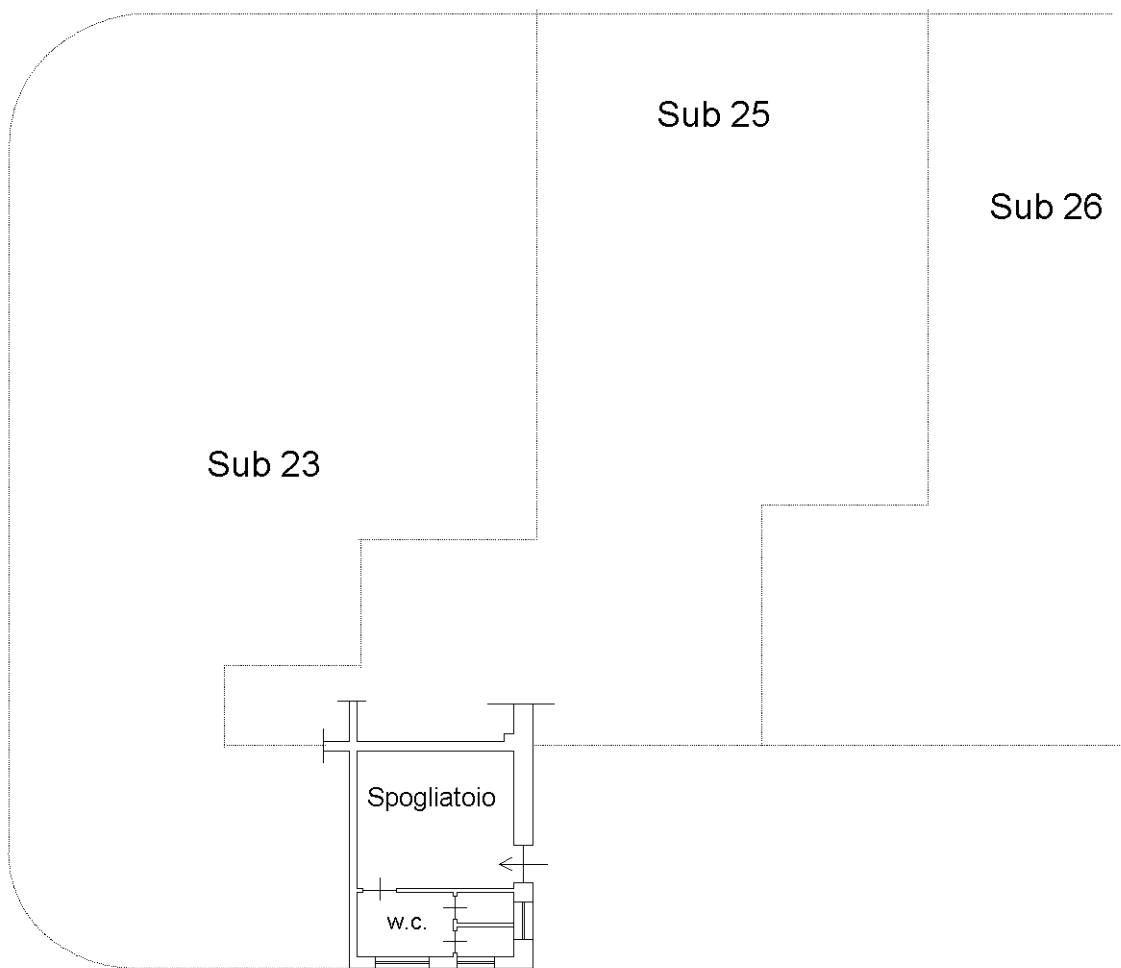

ORIENTAMENTO



Piano Terra

H. 4,40m

Ultima planimetria in atti

PIANO TERRA

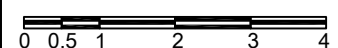
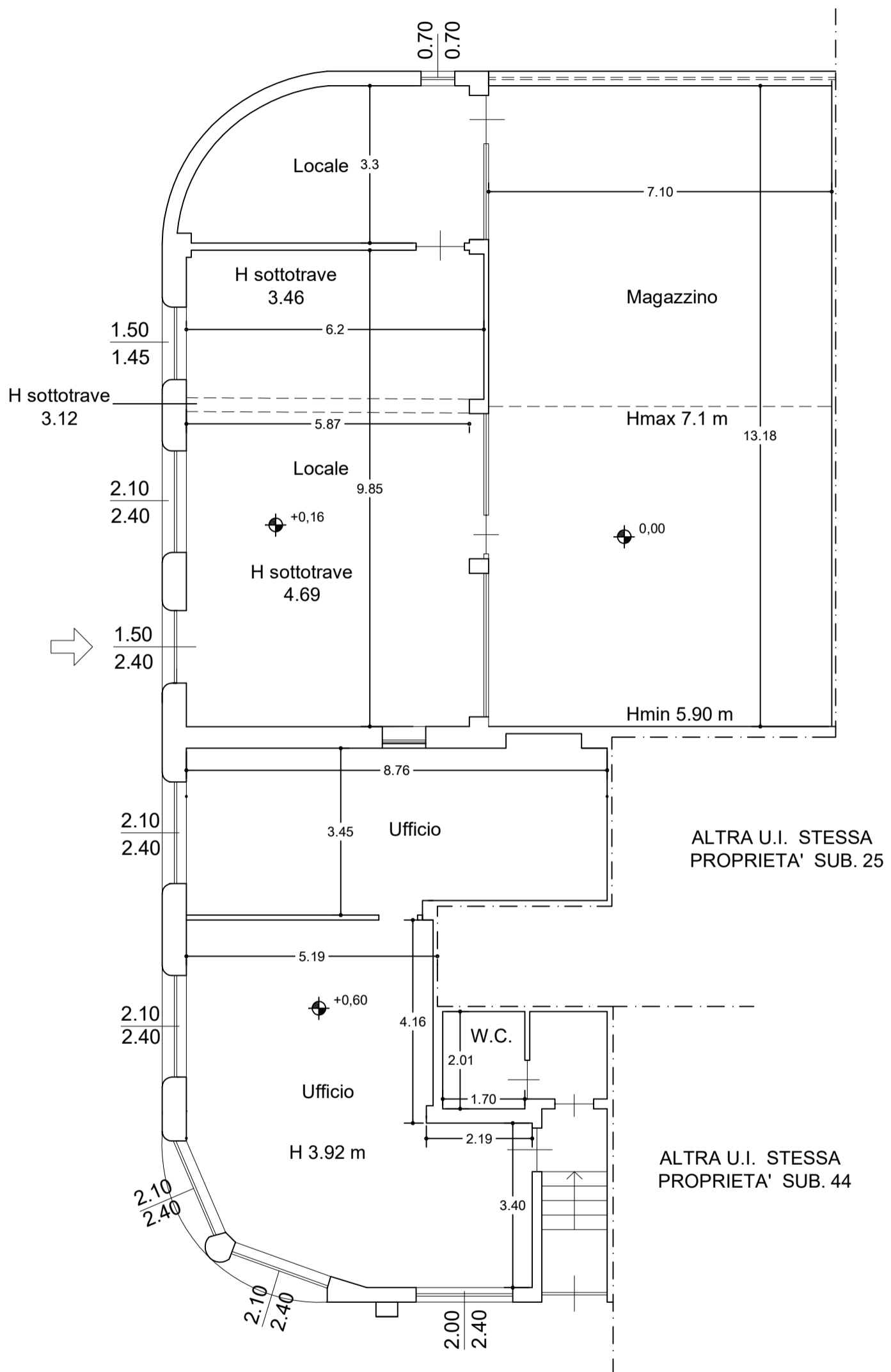

PIANO TERRA

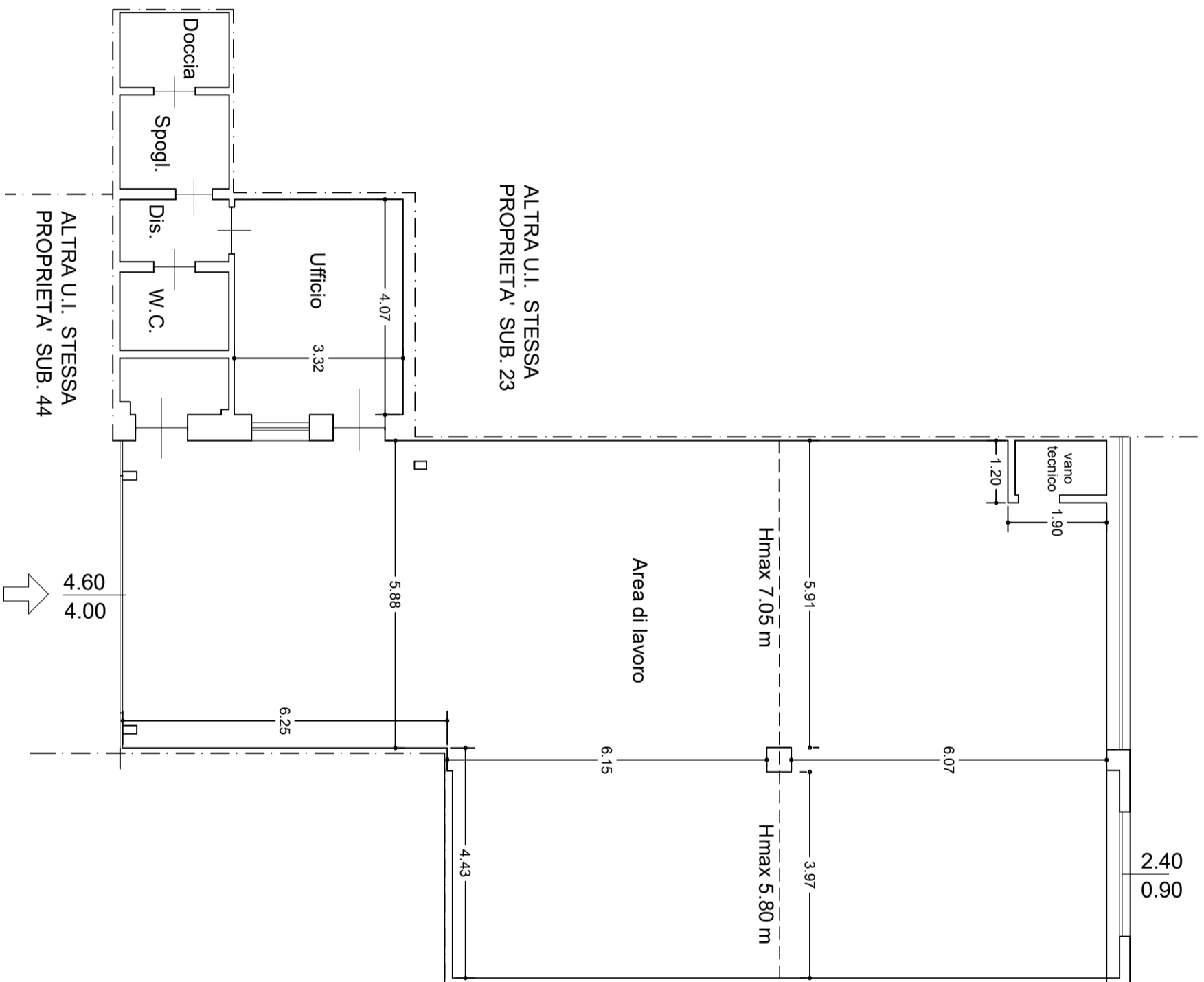

PLANIMETRIA PIANO TERRA - STATO DI FATTO
INDIRIZZO: VIA OLIVETTI n. 5 - 54100 MASSA (MS9
DATI CATASTALI: FG. 77, PART. 408, SUB. 25

IL TECNICO
ING. LUCIA DRANDI



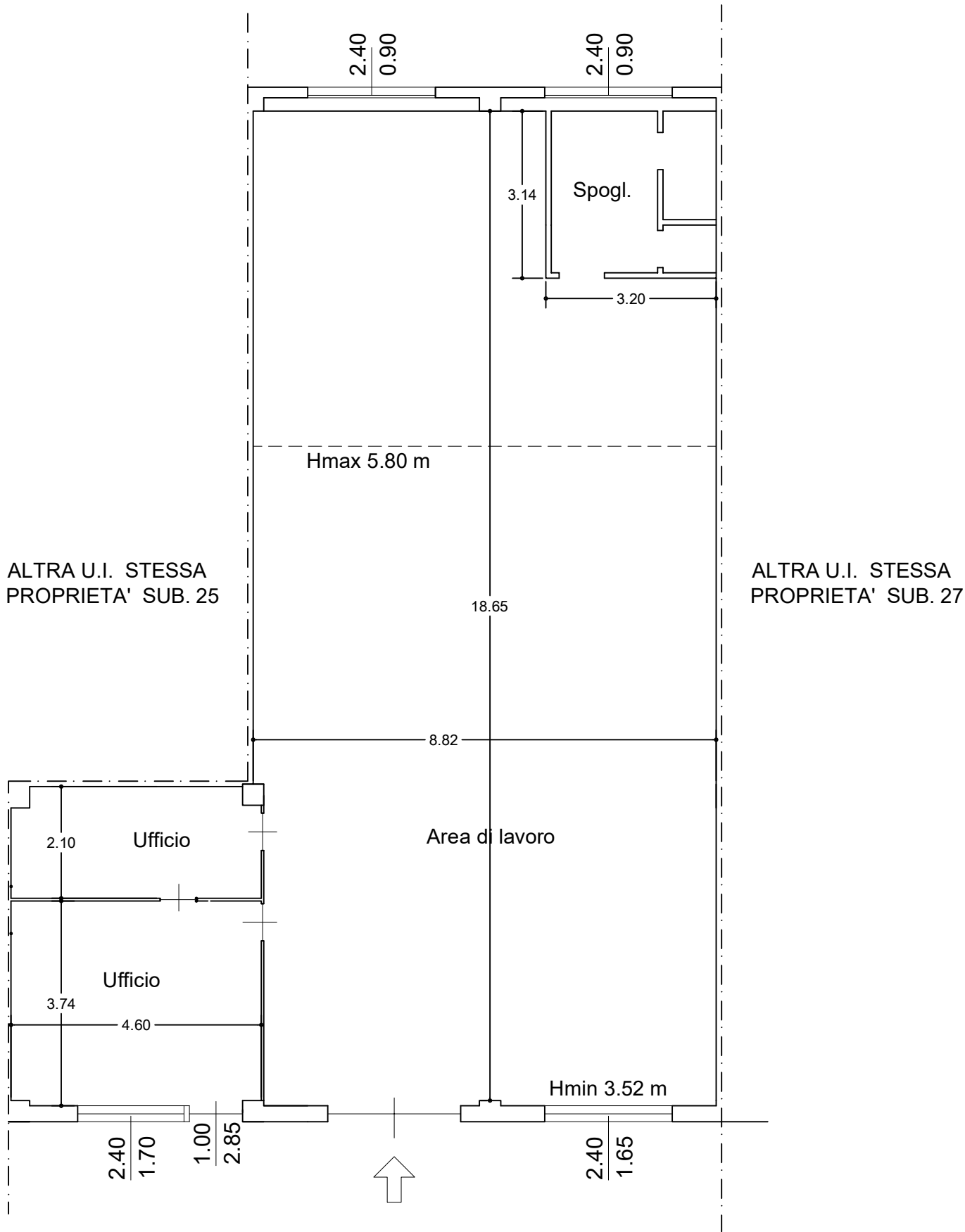

PLANIMETRIA PIANO TERRA - STATO DI FATTO
 INDIRIZZO: VIA OLIVETI n. 5 - 54100 MASSA (MS9)
 DATI CATASTALI: FG. 77, PART. 408, SUB. 26

IL TECNICO
 ING. LUCIA DRANDI

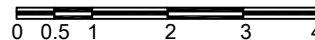

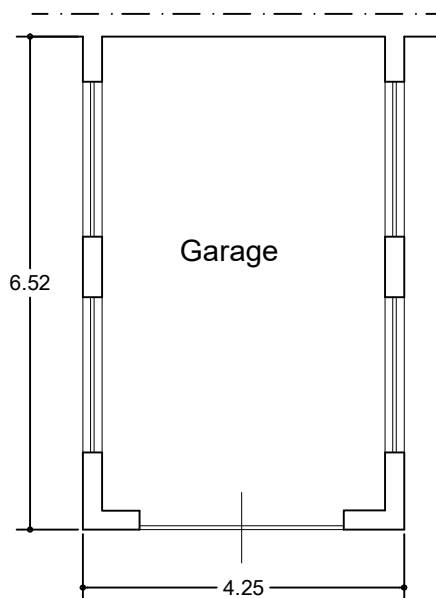

PLANIMETRIA PIANO TERRA - STATO DI FATTO
INDIRIZZO: VIA OLIVETI n. 5 - 54100 MASSA (MS9)
DATI CATASTALI: FG. 77, PART. 408, SUB. 26

IL TECNICO
ING. LUCIA DRANDI

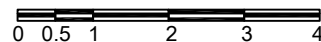

PIANO TERRA

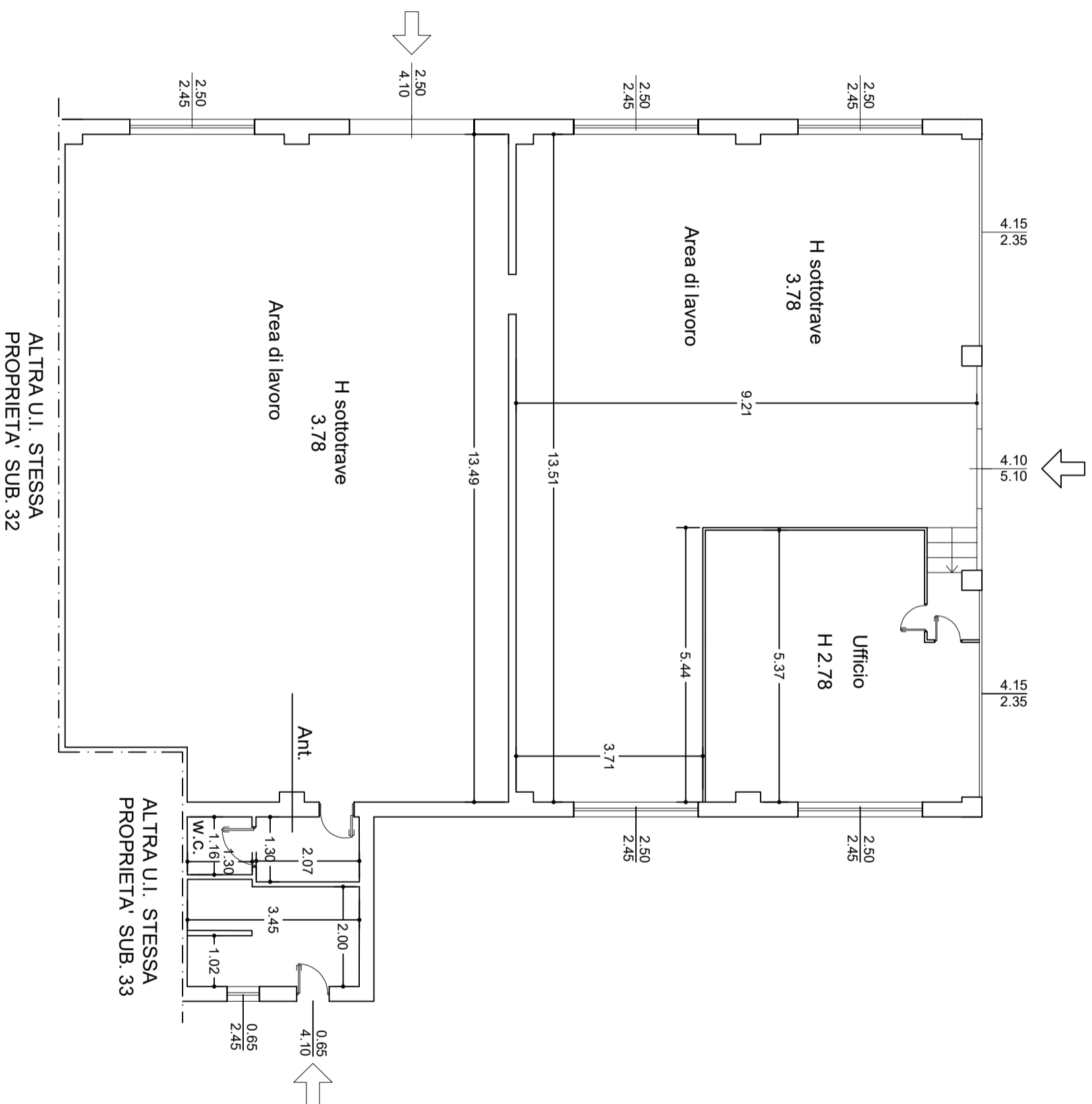

PLANIMETRIA PIANO TERRA - STATO DI FATTO
INDIRIZZO: VIA OLIVETTI n. 5 - 54100 MASSA (MS9
DATI CATASTALI: FG. 77, PART. 408, SUB. 32

IL TECNICO
ING. LUCIA DRANDI



PIANO TERRA

ALTRA U.I. STESSA
PROPRIETA' SUB. 25

ALTRA U.I. STESSA
PROPRIETA' SUB. 23

