

**Agenzia del Territorio
CATASTO FABBRICATI
Ufficio Provinciale di
Firenze**

Dichiarazione protocollo n. <u>FI0221450</u> del <u>24/10/2006</u> Planimetria di u.i.u. in Comune di Dicomano Frazione Frascole civ.	
Identificativi Catastali: Sezione: Foglio: 58 Particella: 95 Subalterno: 506	Compilata da: Crivelli Stefano Iscritto all'albo: Architetti Prov. Firenze N. 876

Scheda n. 1 Scala 1:200

CASA DI COSIMO 1

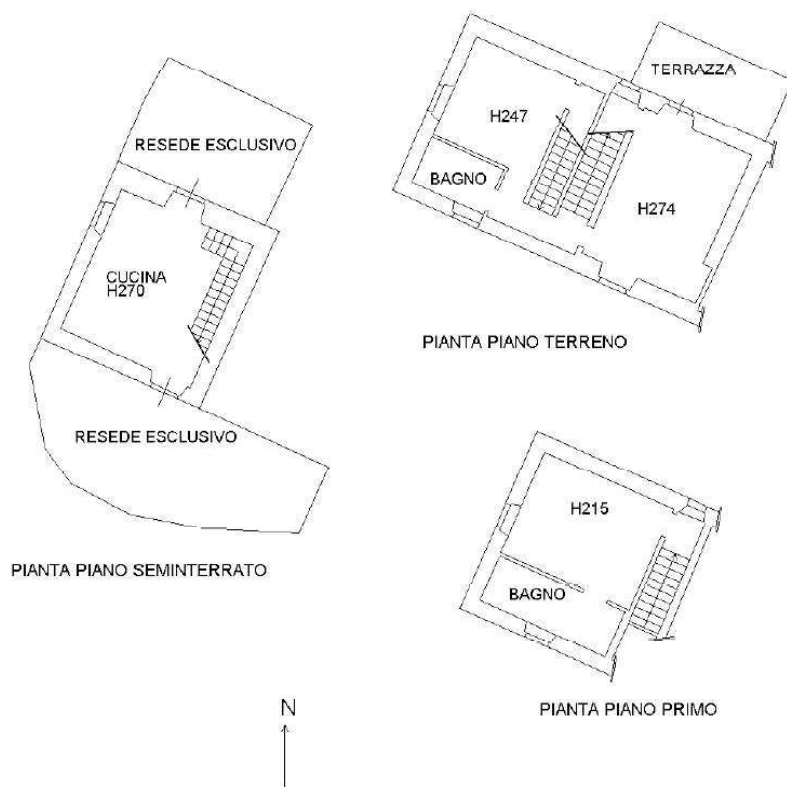

Agenzia del Territorio
CATASTO FABBRICATI
Ufficio Provinciale di
Firenze

Dichiarazione protocollo n. FI0221450 del 24/10/2006
Planimetria di u.i.u. in Comune di Dicomano
Frazione Frascole civ.

Identificativi Catastali:

Sezione:
Foglio: 58
Particella: 95
Subalterno: 507

Compilata da:
Crivelli Stefano

Iscritto all'albo:
Architetti

Prov. Firenze

N. 876

Scheda n. 1

Scala 1:200

CASA DI COSIMO 2

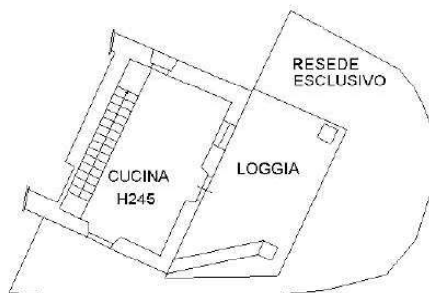

PIANTA PIANO TERRENO

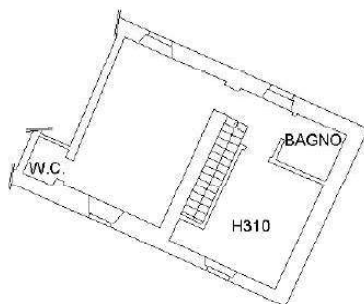

PIANTA PIANO PRIMO



**Agenzia del Territorio
CATASTO FABBRICATI
Ufficio Provinciale di
Firenze**

Dichiarazione protocollo n° FI0221450 del 24/10/2006
Planimetria di u.i.u. in Comune di Dicomano

Frazione Frascole

civ.

Identificativi Catastali:

Sezione:
Foglio: 58
Particella: 95
Subalterno: 500

Compilata da:
Crivelli Stefano

Iscritto all'albo:
Architetti

Prov. Firenze

N. 876

Scheda n. 1 Scala 1:200

CASA DEL MAGNIFICO 1

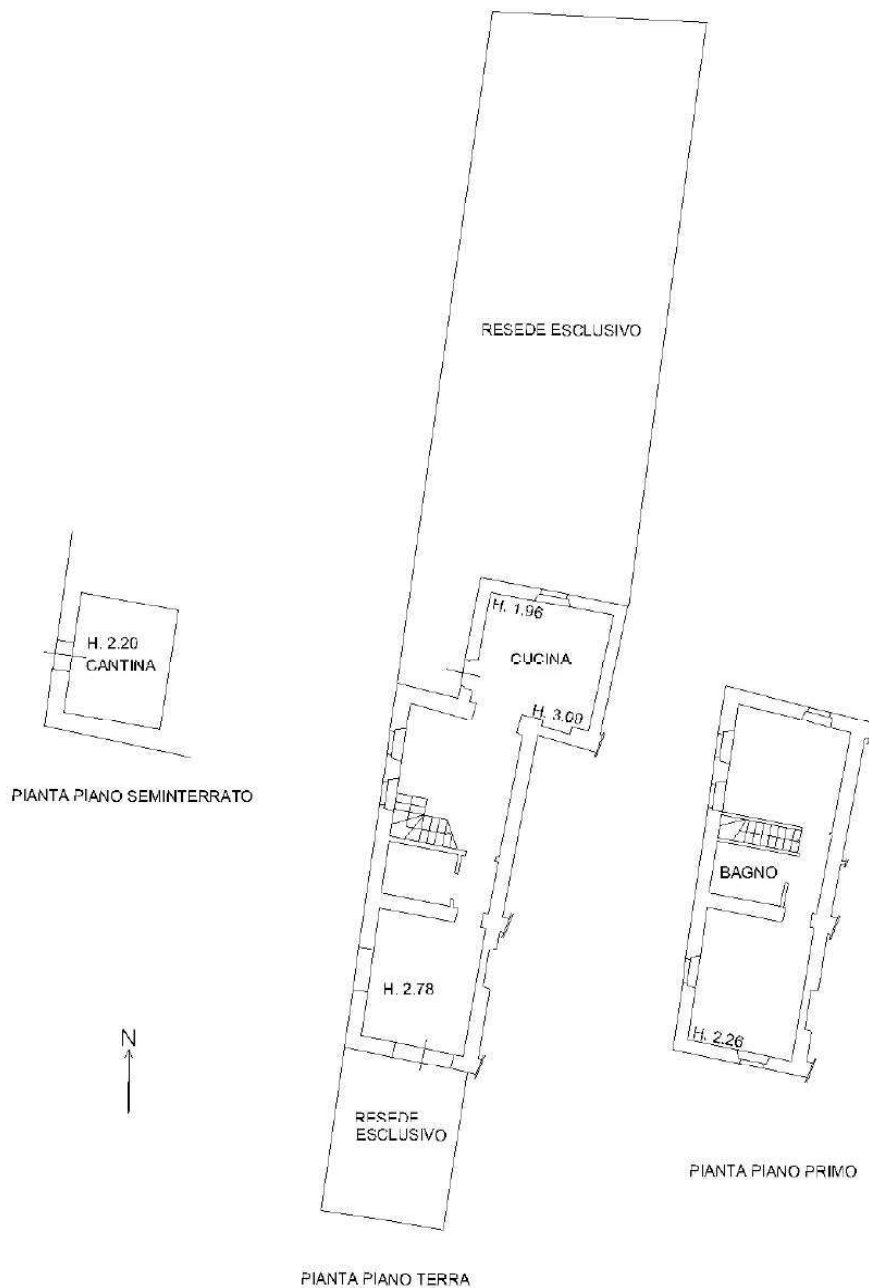

**Agenzia del Territorio
CATASTO FABBRICATI
Ufficio Provinciale di
Firenze**

Dichiarazione protocollo n. FI0221450 del 24/10/2006
Planimetria di u.i.u. in Comune di Dicomano
Frazione Frascole civ.

Identificativi Catastali:

Sezione:
Foglio: 58
Particella: 95
Subalterno: 501

Compilata da:
Crivelli Stefano

Iscritto all'albo:
Architetti

Prov. Firenze

N. 876

Scheda n. 1 Scala 1:200

CASA DEL MAGNIFICO 2

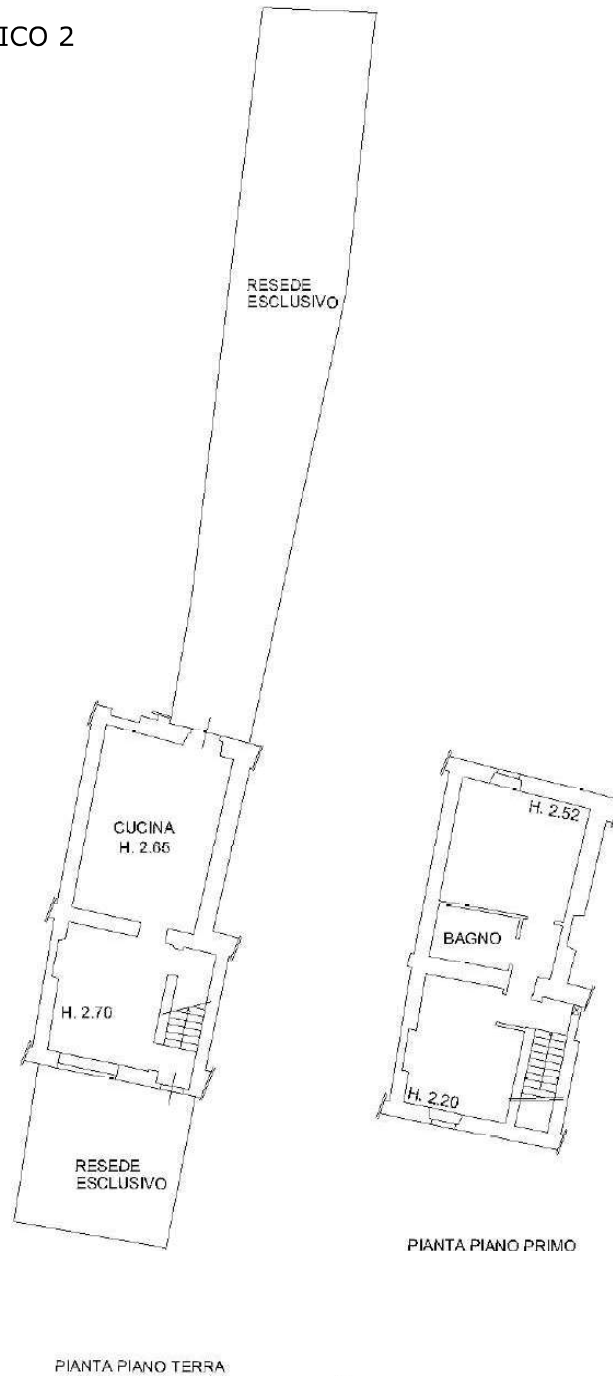

**Agenzia del Territorio
CATASTO FABBRICATI
Ufficio Provinciale di
Firenze**

Dichiarazione protocollo n. FI0221450 del 24/10/2006
Planimetria di u.i.u. in Comune di Dicomano

Frazione Frascole

civ.

Identificativi Catastali:

Sezione:

Foglio: 58

Particella: 95

Subalterno: 502

Compilata da:
Crivelli Stefano

Iscritto all'albo:
Architetti

Prov. Firenze

N. 876

Scheda n. 1

Scala 1:200

CASA DEL MAGNIFICO 3

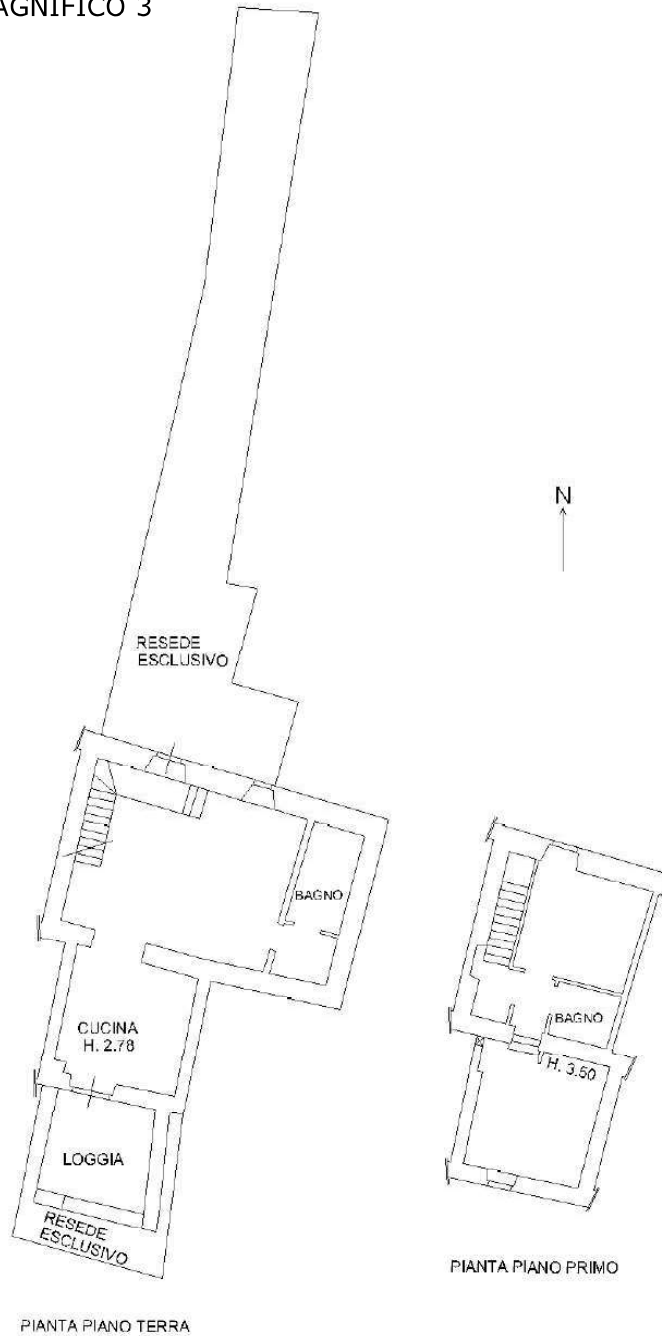

**Agenzia del Territorio
CATASTO FABBRICATI
Ufficio Provinciale di
Firenze**

Dichiarazione protocollo n. F10221450 del 24/10/2006	
Planimetria di u.i.u. in Comune di Dicomano	
Frazione Frascole civ.	
Identificativi Catastali:	Compilata da: Crivelli Stefano
Sezione:	Iscritto all'albo: Architetti
Foglio: 58	Prov. Firenze
Particella: 95	N. 876
Subalterno: 503	

Scheda n. 1 Scala 1:200

CASA DEL MAGNIFICO 4

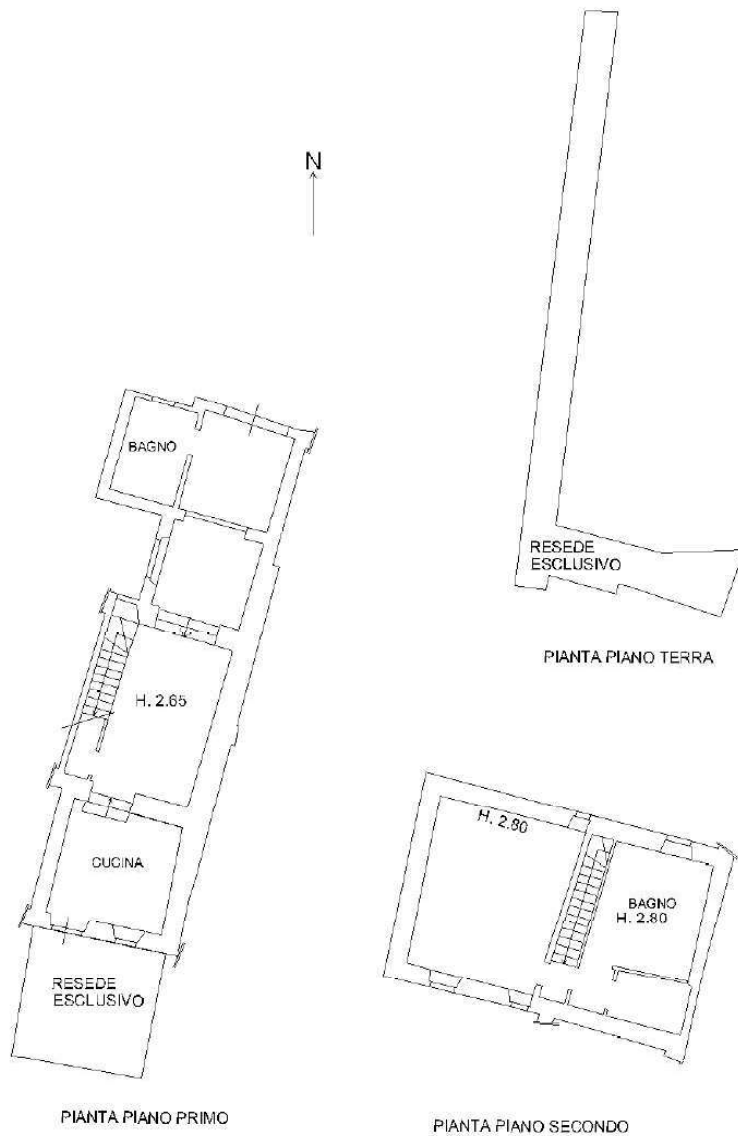

**Agenzia del Territorio
CATASTO FABBRICATI
Ufficio Provinciale di
Firenze**

Dichiarazione protocollo n. FI0221450 del 24/10/2006
Planimetria di u.i.u. in Comune di Dicomano
Frazione Frascole civ.

Identificativi Catastali:

Sezione:
Foglio: 58
Particella: 95
Subalterno: 504

Compilata da:
Crivelli Stefano

Iscritto all'albo:
Architetti

Prov. Firenze

N. 876

Scheda n. 1

Scala 1:200

CASA DEL MAGNIFICO 5

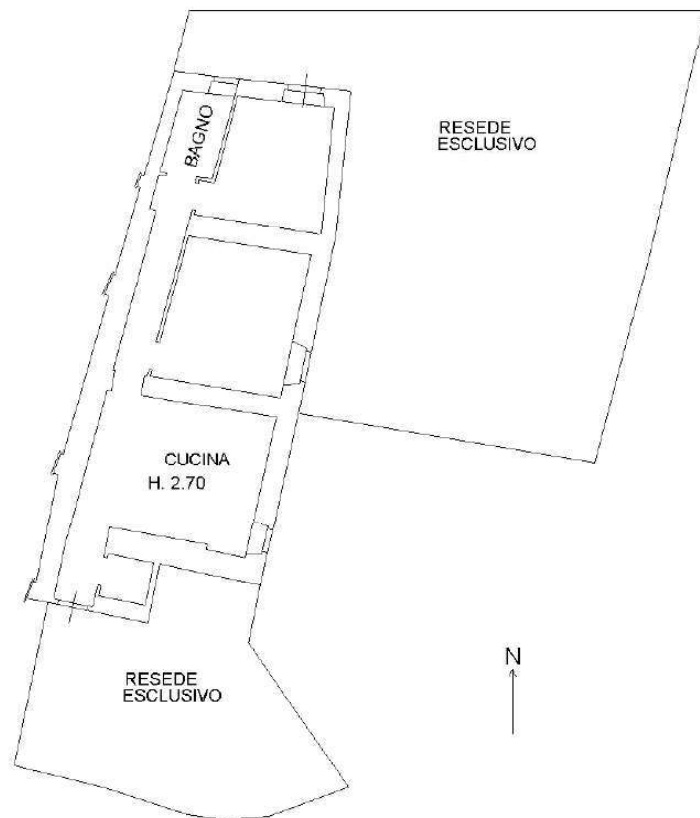

PIANTA PIANO PRIMO

**Agenzia del Territorio
CATASTO FABBRICATI
Ufficio Provinciale di
Firenze**

Dichiarazione protocollo n° FI0221450 del 24/10/2006	
Planimetria di u.i.u. in Comune di Dicomano	
Frazione Frascole	civ.
Identificativi Catastali:	Compilata da: Crivelli Stefano
Sezione:	Iscritto all'albo: Architetti
Foglio: 58	Prov. Firenze
Particella: 95	N. 876
Subalterno: 505	

Scheda n. 1 Scala 1:200

CASA DEL MAGNIFICO 6

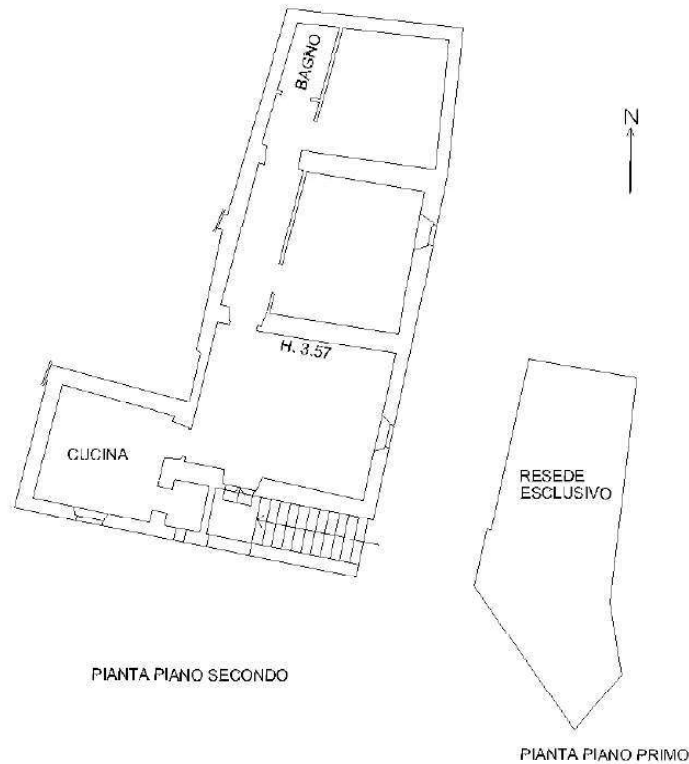

Agenzia del Territorio
CATASTO FABBRICATI
Ufficio Provinciale di
Firenze

Dichiarazione protocollo n. FI0221450 del 24/10/2006
Planimetria di u.i.u. in Comune di Dicomano
Frazione Frascole civ.

Identificativi Catastali:

Sezione:
Foglio: 58
Particella: 95
Subalterno: 508

Compilata da:
Crivelli Stefano

Iscritto all'albo:
Architetti

Prov. Firenze

N. 876

Scheda n. 1

Scala 1:200

CASA PICCOLO COSIMO



PIANTA PIANO TERRENO



ELABORATO PLANIMETRICO	
Compilato da: Crivelli Stefano	
Iscritto all'albo: Architetti	
Prov. Firenze	N. 876

Agenzia del Territorio
CATASTO FABBRICATI
Ufficio Provinciale di
Firenze

Comune di Dicomano	Protocollo n. FI0221450 del 24/10/2006
Sezione: Foglio: 58 Particella: 95	Tipo Mappale n. del
Dimostrazione grafica dei subalterni	Scala 1 : 500

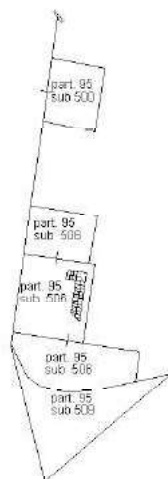

FIANTA PIANO SEMINTERRATO

ELABORATO PLANIMETRICO	
Compilato da: Crivelli Stefano	
Iscritto all'albo: Architetti	
Prov. Firenze	N. 876

Agenzia del Territorio
CATASTO FABBRICATI
Ufficio Provinciale di
Firenze

Comune di Dicomano		Protocollo n. FI0221450 del 24/10/2006	
Sezione:	Foglio: 58	Particella: 95	Tipo Mappale n. del
Dimostrazione grafica dei subalterni			Scala 1 : 500

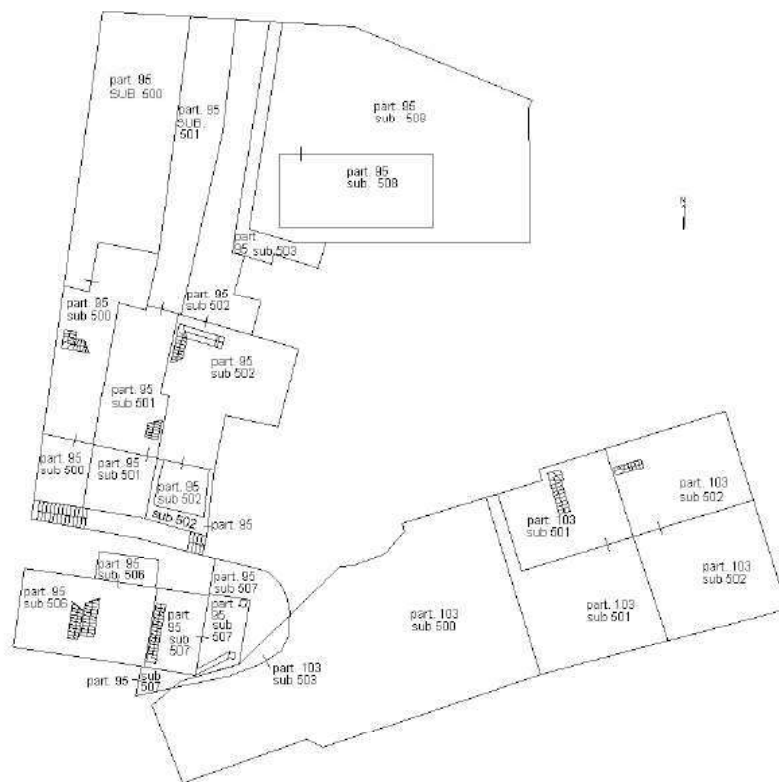

PIANTA PIANO TERRA

ELABORATO PLANIMETRICO		Agenzia del Territorio CATASTO FABBRICATI Ufficio Provinciale di Firenze	
Compilato da: Crivelli Stefano Iscritto all'albo: Architetti Prov. Firenze N. 876			
Comune di Dicomano Sezione: Foglio: 58 Particella: 95			
Dimostrazione grafica dei subalterni		Scala 1 : 500	

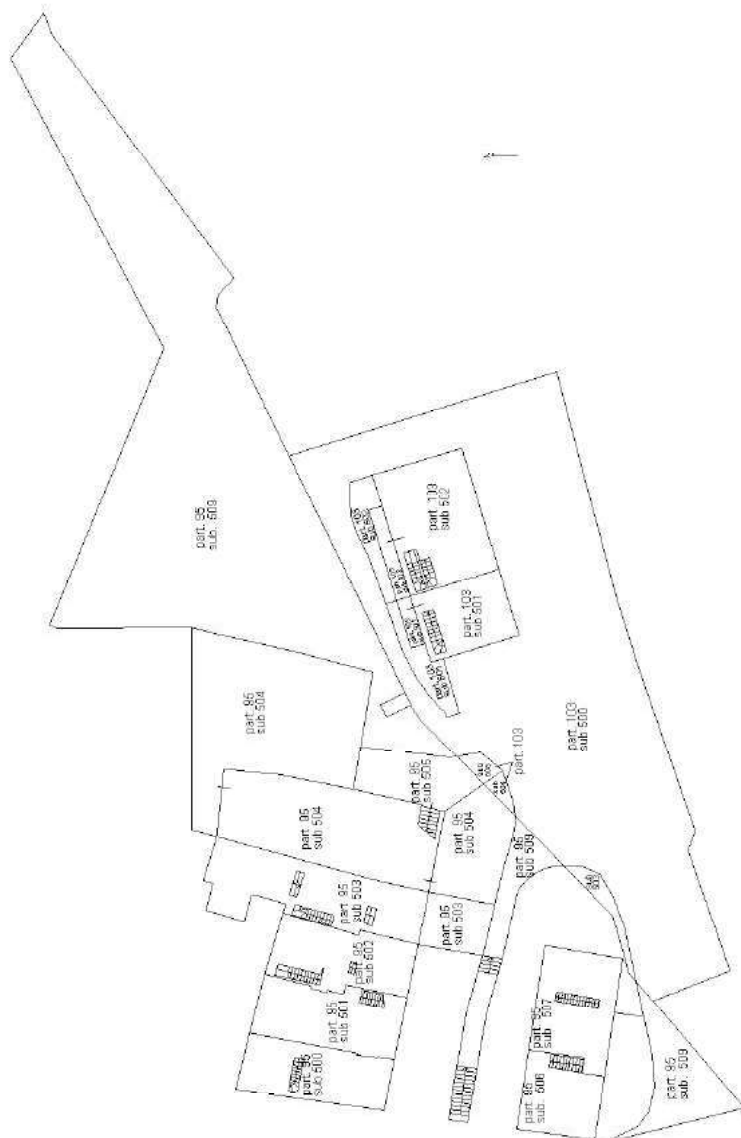

PIANTA PRIMO PRIMO

ELABORATO PLANIMETRICO	
Compilato da: Crivelli Stefano	
Iscritto all'albo: Architetti	
Prov. Firenze	N. 876

Agenzia del Territorio
CATASTO FABBRICATI
Ufficio Provinciale di
Firenze

Comune di Dicomano	Protocollo n. FI0221450 del 12/4/10/2006
Sezione: Foglio: 58 Particella: 95	Tipo Mappale n. del
Dimostrazione grafica dei subalterni	Scala 1 : 500

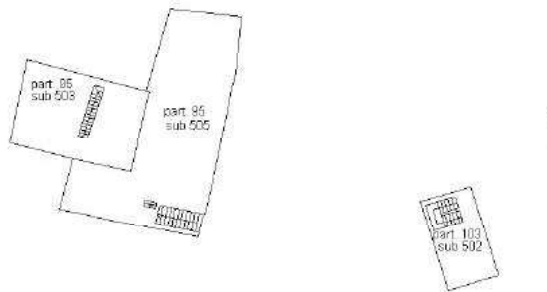

PIANTA PIANO SECONDO



Direzione Provinciale di Firenze
Ufficio Provinciale - Territorio
Servizi Catastali

Data: 30/10/2023
Ora: 14:44:09
Numero Pratica: T229612
Pag: 1 - Segue

ACCERTAMENTO DELLA PROPRIETÀ IMMOBILIARE URBANA ELENCO DEI SUBALTERNI ASSEGNATI

Comune DICOMANO	Sezione	Foglio 58	Particella 95	Tipo mappale	del:
--------------------	---------	--------------	------------------	--------------	------

Sub	UBICAZIONE via/piazza	n.civ	Piani	Scala	Int	DESCRIZIONE
500	frazione frascole		T-1 - S1			ABITAZIONE DI TIPO CIVILE
501	frazione frascole		T-1			ABITAZIONE DI TIPO CIVILE
502	frazione frascole		T-1			ABITAZIONE DI TIPO CIVILE
503	frazione frascole		T-1 - 2			ABITAZIONE DI TIPO CIVILE
504	frazione frascole		1			ABITAZIONE DI TIPO CIVILE GRAFFATO ALLA P.LLA 103 SUB.504
505	frazione frascole		1-2			ABITAZIONE DI TIPO CIVILE GRAFFATO ALLA P.LLA 103 SUB.505
506	frazione frascole		S1-T - 1			ABITAZIONE DI TIPO CIVILE
507	frazione frascole		T-1			ABITAZIONE DI TIPO CIVILE GRAFFATO ALLA P.LLA 103 SUB.503
508	frazione frascole		T			ABITAZIONE DI TIPO CIVILE
509	frazione frascole		S1-T - 1			BCNC RESEDE E TABERNACOLO A COMUNE A TUTTI I SUB. DELLE P.LLE 95 E 103 GRAFFATO ALLA P.LLA 103 SUB.500

Comune DICOMANO	Sezione	Foglio 58	Particella 103	Tipo mappale	del:
--------------------	---------	--------------	-------------------	--------------	------

Sub	UBICAZIONE via/piazza	n.civ	Piani	Scala	Int	DESCRIZIONE
500	frazione frascole		S1-T - 1			BCNC RESEDE A COMUNE A TUTTI I SUB. DELLE P.LLE 95 E 103 GRAFFATO ALLA P.LLA 95 SUB.509
501	frazione frascole		T-1			ABITAZIONE DI TIPO CIVILE
502	frazione frascole		T-1 - 2			ABITAZIONE DI TIPO CIVILE
503	frazione frascole		T-1			RESEDE ESCLUSIVO GRAFFATO ALLA P.LLA 95 SUB.507
504	frazione frascole		1			RESEDE ESCLUSIVO GRAFFATO ALLA P.LLA 95 SUB.504
505	frazione frascole		1-2			RESEDE ESCLUSIVO GRAFFATO ALLA P.LLA 95 SUB.505

**Agenzia del Territorio
CATASTO FABBRICATI
Ufficio Provinciale di
Firenze**

Dichiarazione protocollo n. FI0221450 del 24/10/2006
Planimetria di u.i.u. in Comune di Dicomano
Frazione Frascole civ.

Identificativi Catastali:

Sezione:
Foglio: 58
Particella: 103
Subalterno: 501

Compilata da:
Crivelli Stefano
Iscritto all'albo:
Architetti

Prov. Firenze N. 876

Scheda n. 1 Scala 1:200

CASA DI LORENZO 1

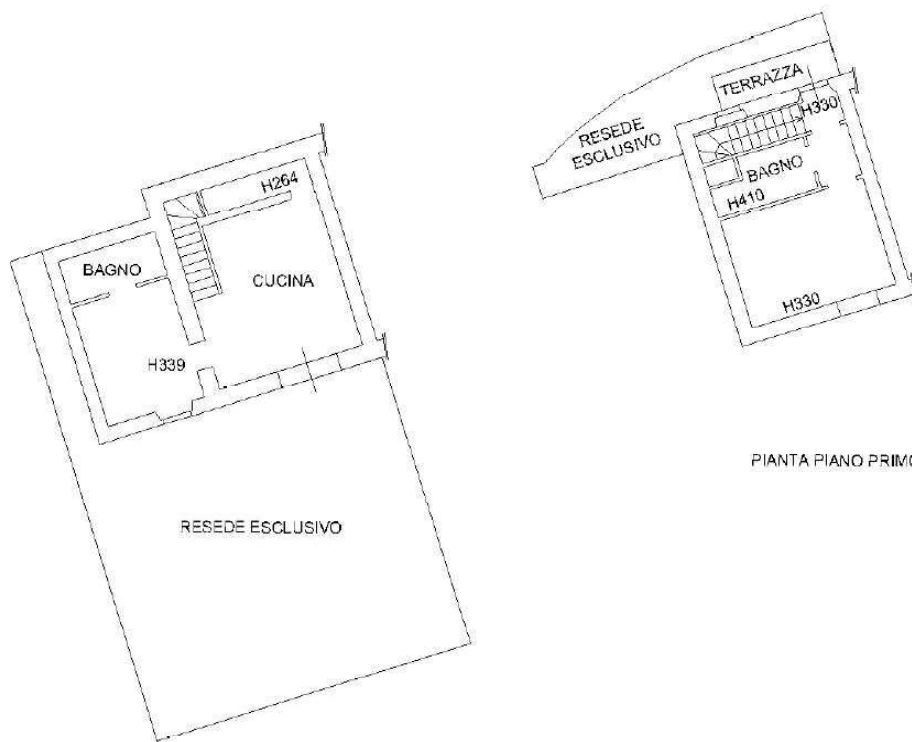

**Agenzia del Territorio
CATASTO FABBRICATI
Ufficio Provinciale di
Firenze**

Dichiarazione protocollo n. FI0221450 del 24/10/2006
Planimetria di u.i.u. in Comune di Dicomano
Frazione Frascole civ.

Identificativi Catastali:

Sezione:
Foglio: 58
Particella: 103
Subalterno: 502

Compilata da:
Crivelli Stefano

Iscritto all'albo:
Architetti

Prov. Firenze

N. 876

Scheda n. 1

Scala 1:200

CASA DI LORENZO 2

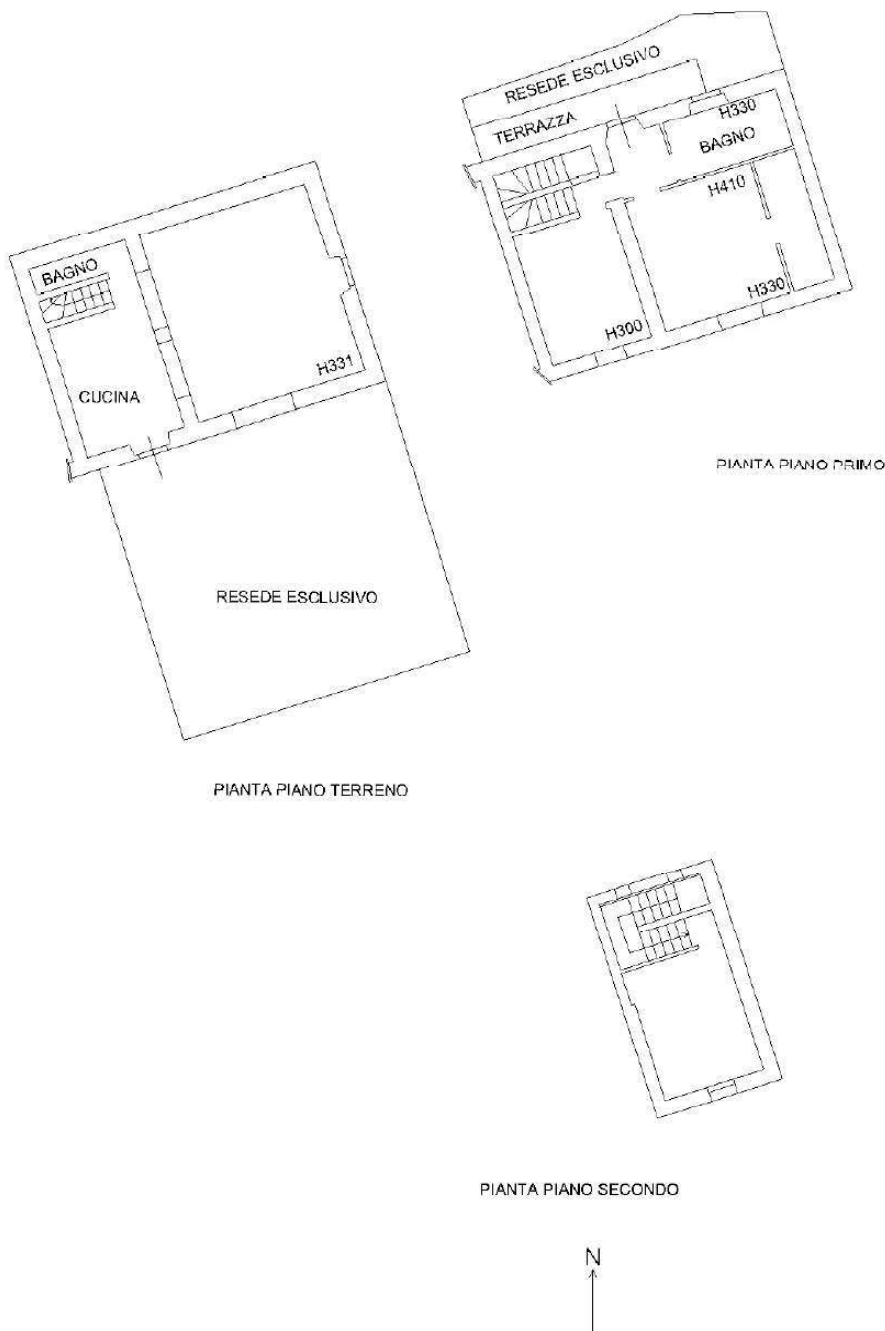

ELABORATO PLANIMETRICO	Completato da: Capponi Giovanni	Prov. Firenze	N. 2650
	Comune di Dicomano	Foglio: 58	del 19/09/2018
Dimostrazione grafica dei subalterni		Protocollo n. 104171 del 02/03/2018	Scala 1 : 500
Sessione:		Particella: 104	
Iscritto all'albo: Geometri			

Agenzia delle Entrate
CATASTO FABBRICATI
 Ufficio provinciale di Firenze

VILLA DI POGGIO / CENTRO BENESSERE

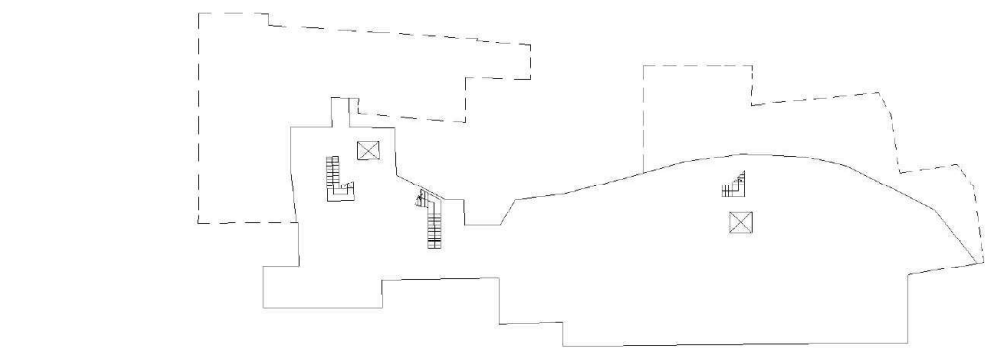

PIANO SEMINTERRATO

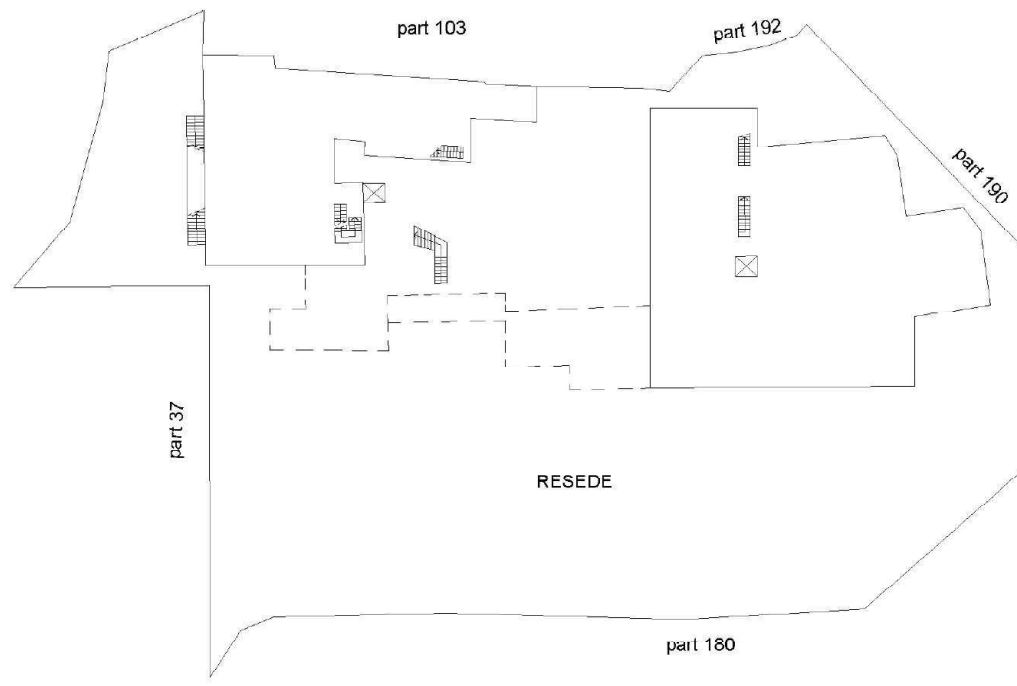

RESEDE

PIANO TERRENO



ta: 30/10/2023 - n. T228634 - Richiedente: Telematico
 tale scheda: 2 - Formato di acquisizione: A3(297x420) - Formato stampa richiesto: A3(297x420) - Fattore di scala non utilizzabile
 lina planimetria in atti

Elaborato Planimetrico - Catasto dei Fabbricati - Situazione al 30/10/2023 - Comune di DICOMANO(D299) - Foglio 58 Particella 104 ->

ELABORATO PLANIMETRICO Comune di Dicomano Dimostrazione grafica dei subalberni	Compilato da: Caponi Giovanni Foglio: 58 Sezione:	Iscritto all'albo: Geometri Particella: 04	Prov. Firenze F10110175 del 19/09/2018	N. 2650 del 19/09/2018
	Tipo Mappale n. 104171 del 03/09/2018 Scala 1 : 500			

Agenzia delle Entrate
CATASTO FABBRICATI
 Ufficio provinciale di Firenze

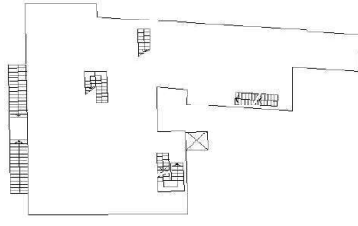

PIANO PRIMO

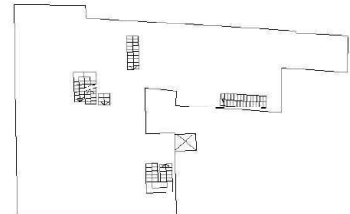
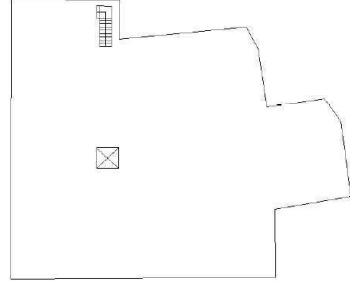

PIANO SECONDO

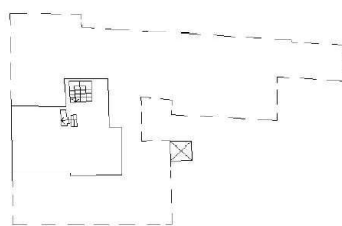
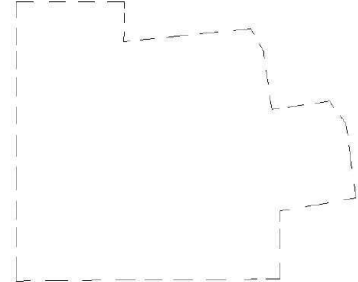

PIANO TERZO

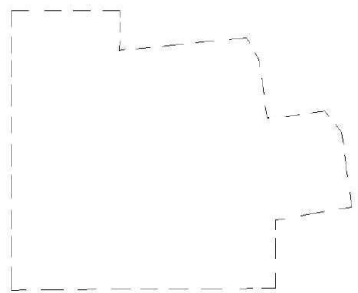

Elaborato Planimetrico - Catasto dei Fabbricati - Situazione al 30/10/2023 - Comune di Dicomano (500299) - Foglio 58 Particella 104 >

30/10/2023 - n. T228634 - Richiedente: Telematico
 schede: 2 - Formato di acquisizione: A3(297x420) - Formato stampa richiesto: A3(297x420) - Fattore di scala non utilizzabile
 in planimetria in atti



Direzione Provinciale di Firenze
Ufficio Provinciale - Territorio
Servizi Catastali

Data: 30/10/2023
Ora: 14:42:13
Numero Pratica: T228635
Pag: 1 - Fine

ACCERTAMENTO DELLA PROPRIETÀ IMMOBILIARE URBANA ELENCO DEI SUBALTERNI ASSEGNATI

Comune DICOMANO	Sezione	Foglio 58	Particella 104	Tipo mappale 104171	del: 03/09/2018
--------------------	---------	--------------	-------------------	------------------------	--------------------

Sub	UBICAZIONE via/piazza	n.civ	Piani	Scala	Int	DESCRIZIONE
500	FRAZIONE DI FRASCOLE	SNC				SOPPRESSO
501	FRAZIONE DI FRASCOLE	SNC	S1-T - 1-23			UNITA' IN CORSO DI COSTRUZIONE

Visura telematica

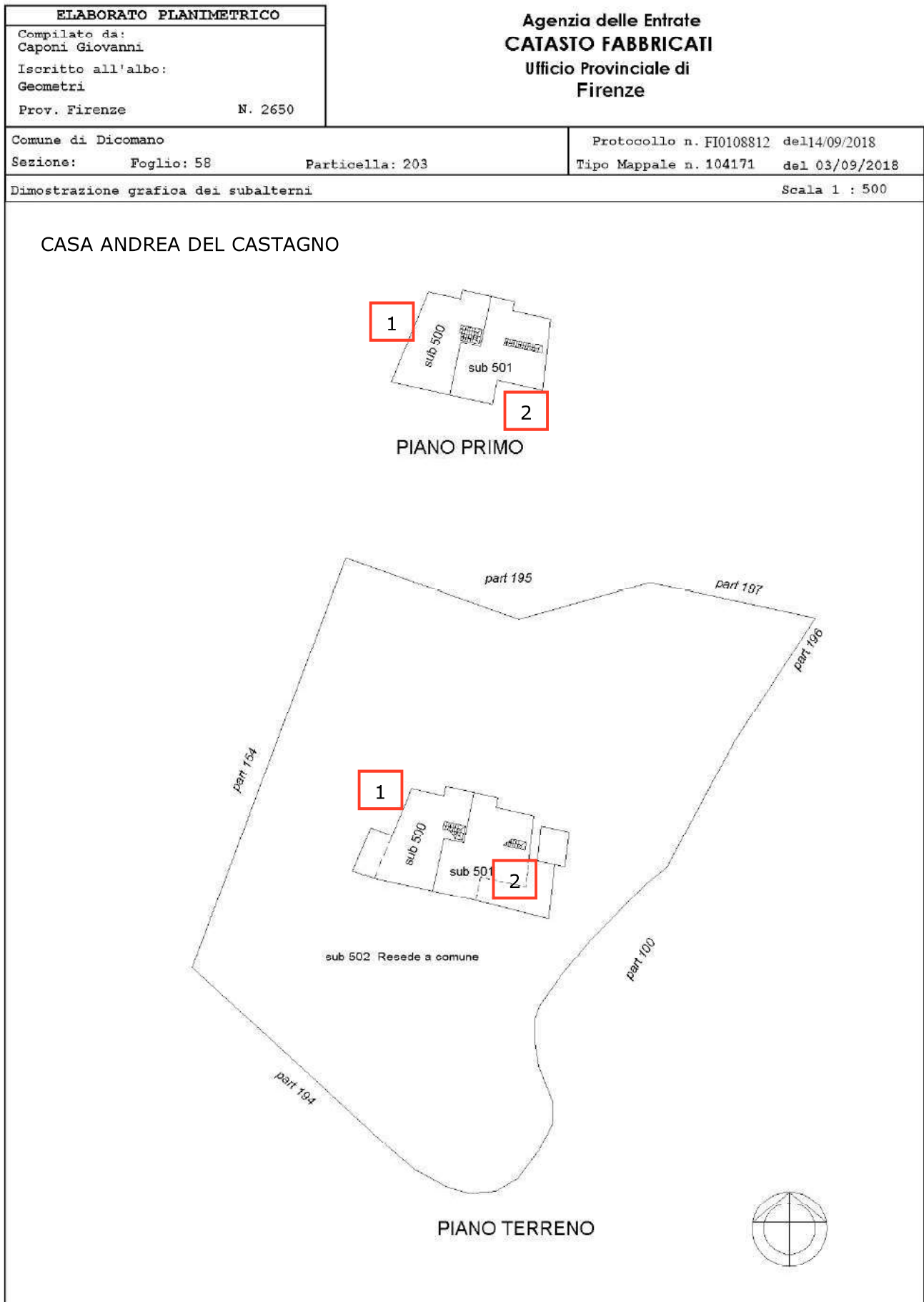



Direzione Provinciale di Firenze
Ufficio Provinciale - Territorio
Servizi Catastali

Data: 30/10/2023
Ora: 14:35:27
Numero Pratica: T225670
Pag: 1 - Fine

ACCERTAMENTO DELLA PROPRIETÀ IMMOBILIARE URBANA ELENCO DEI SUBALTERNI ASSEGNATI

Comune	Sezione	Foglio	Particella	Tipo mappale	del:
DICOMANO		58	203	104171	03/09/2018

Sub	UBICAZIONE via/piazza	n.civ	Piani	Scala	Int	DESCRIZIONE
500	frazione frascole	SNC	T-1			UNITA' IN CORSO DI COSTRUZIONE
501	frazione frascole	SNC	T-1			UNITA' IN CORSO DI COSTRUZIONE
502	frazione frascole	SNC	T			RESEDE IN COSTRUZIONE A COMUNE DEI SUB 500 E 501

Visura telematica

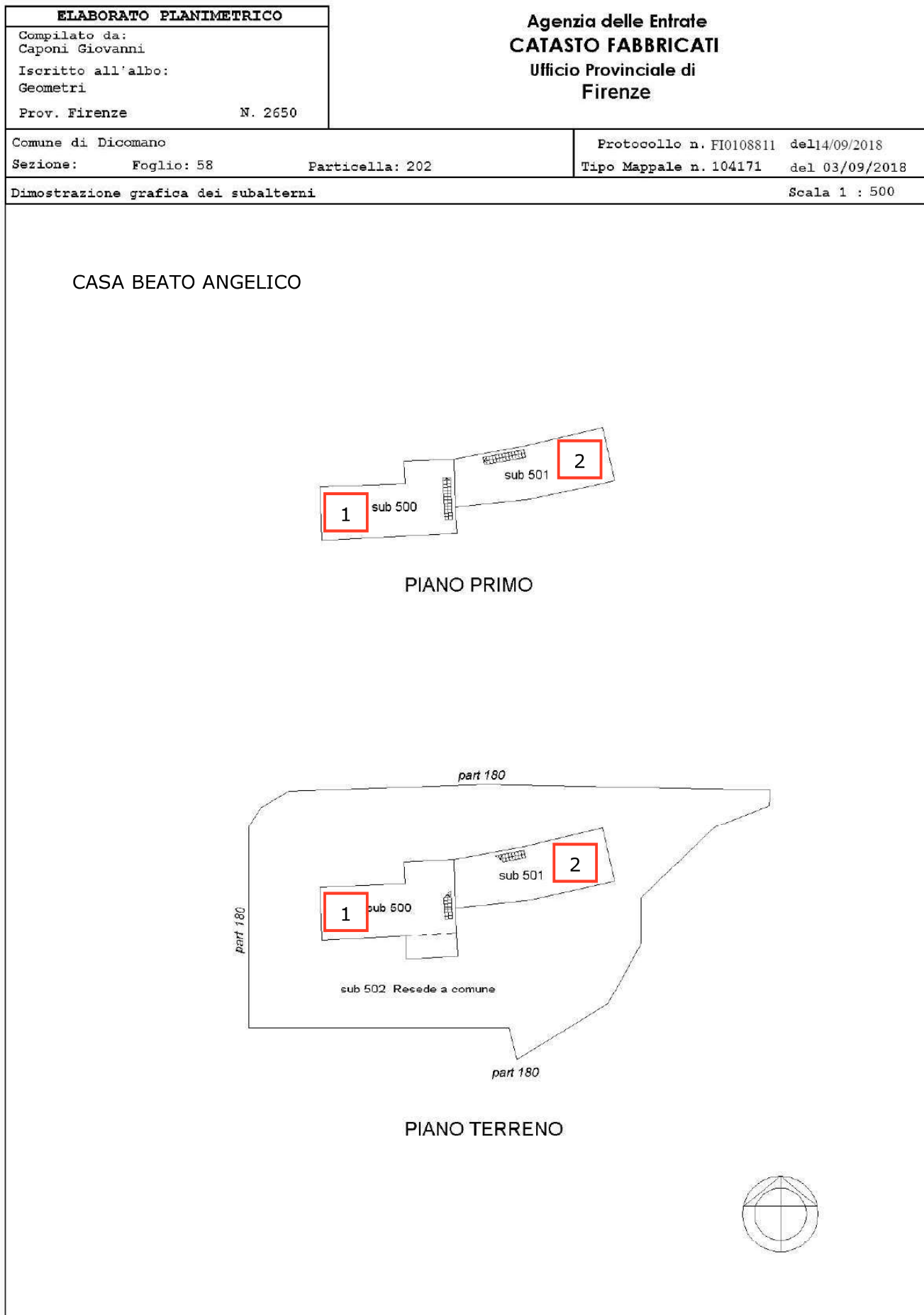



Direzione Provinciale di Firenze
Ufficio Provinciale - Territorio
Servizi Catastali

Data: 30/10/2023
Ora: 14:38:19
Numero Pratica: T226873
Pag: 1 - Fine

ACCERTAMENTO DELLA PROPRIETÀ IMMOBILIARE URBANA ELENCO DEI SUBALTERNI ASSEGNATI

Comune	Sezione	Foglio	Particella	Tipo mappale	del:
DICOMANO		58	202	104171	03/09/2018

Sub	UBICAZIONE via/piazza	n.civ	Piani	Scala	Int	DESCRIZIONE
500	frazione frascole	SNC	T-1			UNITA' IN CORSO DI COSTRUZIONE
501	frazione frascole	SNC	T-1			UNITA' IN CORSO DI COSTRUZIONE
502	frazione frascole		T			RESEDE IN COSTRUZIONE A COMUNE DEI SUB 500 E 501

Visura telematica

Agenzia delle Entrate
CATASTO FABBRICATI
Ufficio Provinciale di
Firenze

Dichiarazione protocollo n. FI0056049 del 07/05/2018
Planimetria di u.i.u. in Comune di Dicomano
Frazione Frascole civ. SNC

Identificativi Catastali:

Sezione:
Foglio: 58
Particella: 201
Subalterno: 500

Compilata da:
Caponi Giovanni

Iscritto all'albo:
Geometri

Prov. Firenze

N. 2650

Scheda n. 1

Scala 1:100

CABINA ENEL

part. 200

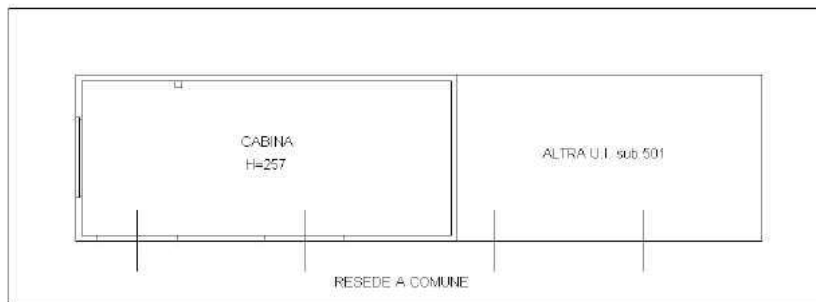

part. 200

PIANO TERRENO

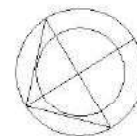

Agenzia delle Entrate
CATASTO FABBRICATI
Ufficio Provinciale di
Firenze

Dichiarazione protocollo n. FI0056049 del 07/05/2018
Planimetria di u.i.u. in Comune di Dicomano
Frazione Frascole civ. SNC

Identificativi Catastali:

Sezione:
Foglio: 58
Particella: 201
Subalterno: 501

Compilata da:
Caponi Giovanni

Iscritto all'albo:
Geometri

Prov. Firenze

N. 2650

Scheda n. 1 Scala 1:100

part. 200

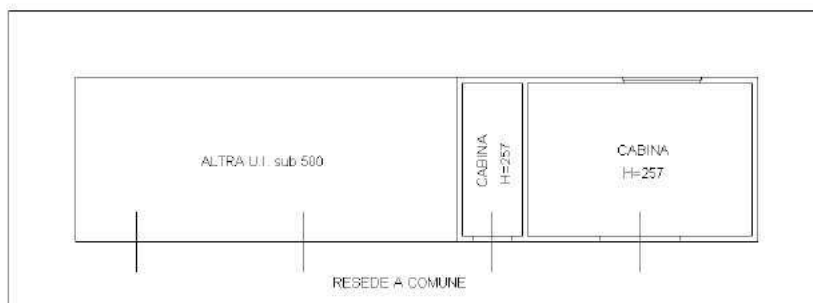

part. 200

PIANO TERRENO

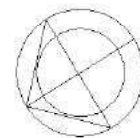

Agenzia delle Entrate
CATASTO FABBRICATI
Ufficio Provinciale di
Firenze

Dichiarazione protocollo n° FI0104919 del 26/06/2014
Planimetria di u.i.u. in Comune di Dicomano
Frazione Frascole civ.

Identificativi Catastali:

Sezione:
Foglio: 58
Particella: 199
Subalterno:

Compilata da:
Martinelli Francesco

Iscritto all'albo:
Geometri

Prov. Firenze

N. 03407

Scheda n. 1

Scala 1:200

MAGAZZINO SCAVI ARCHEOLOGICI

Piano terra

