



M 62000

F -21300

Particella: 392

Comune: (RO) BADIA POLISTINE/A Scala originale: 1:2000

Dimensione cornice: 534.000 x 378.000 metriProtocollo pratica T425186/2023

Foglio: 23

**Agenzia del Territorio  
CATASTO FABBRICATI**  
Ufficio provinciale di  
Rovigo

Dichiarazione protocollo n. RO0148847 del 14/11/2007  
Planimetria di u.i.u. in Comune di Badia Polesine  
Via Dello Zuccherificio civ. 53

Identificativi Catastali:  
Sezione: BP  
Foglio: 23  
Particella: 392  
Subalterno:

Scheda I -  
Scala 1: 500

Ultima planimetria in atti

Data: 10/10/2022 - n. T113671 - Richiedente: FRRLRL59H21L939J

Totale schede: 2 - Formato di acquisizione: A3(297x420) - Formato stampa richiesto: A4(210x297)

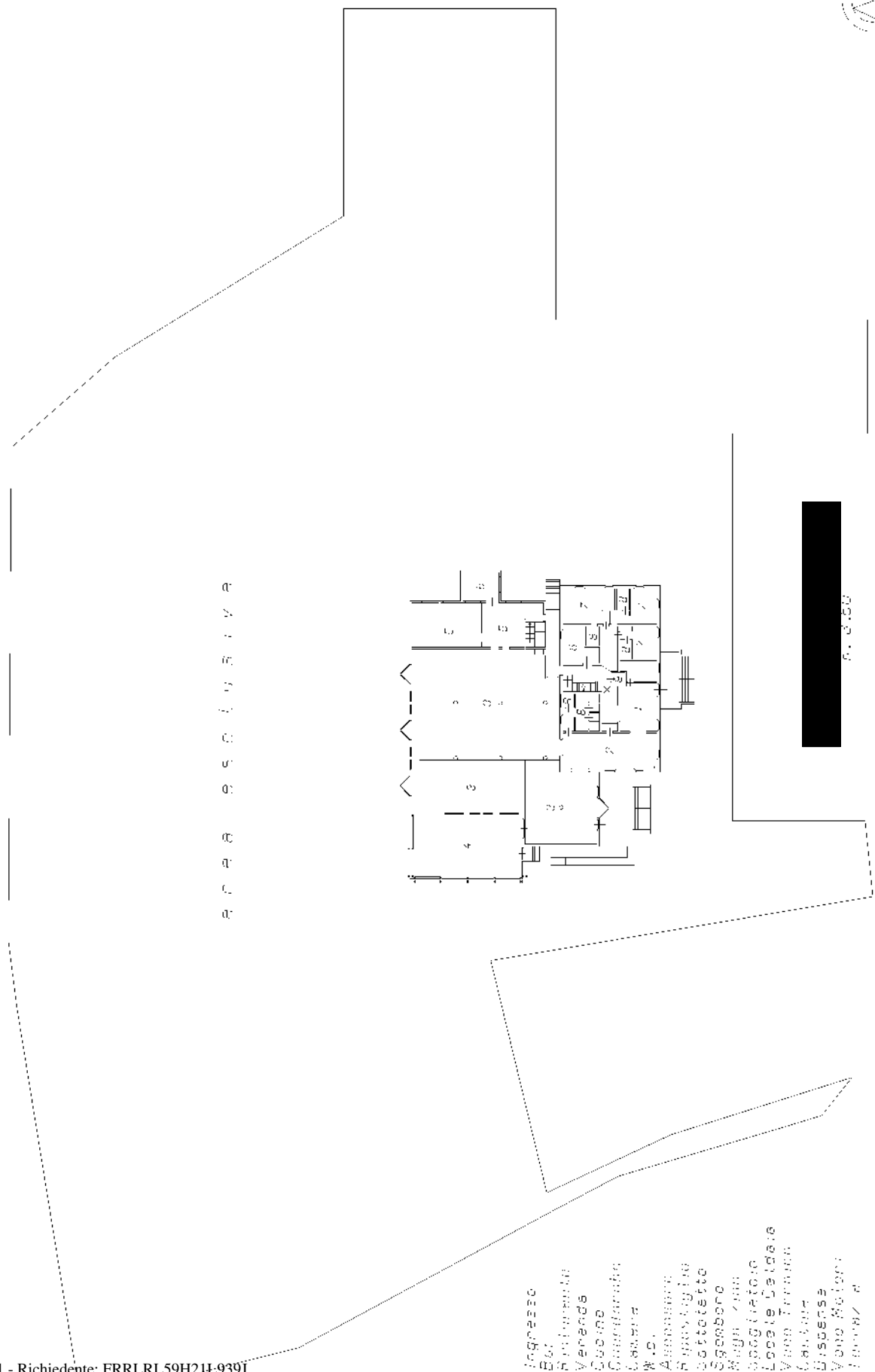

A  
C  
C  
E  
S  
S  
I  
V  
A

- 1 - Ingresso
- 2 - Bar
- 3 - Rifornimento
- 4 - Veranda
- 5 - Cucina
- 6 - Garbiatario
- 7 - Lavare
- 8 - R.D.
- 9 - Ampiano
- 10 - Ripostiglio
- 11 - sottotetto
- 12 - Sgombro
- 13 - Ruggin
- 14 - Spogliatoio
- 15 - Locale Dattale
- 16 - Vaso Termica
- 17 - Cantina
- 18 - Discesa
- 19 - Vaso Motori
- 20 - Terrazza

[Redacted area]

1:500



