

MODULARIO
F. rig. rend. 487



MINISTERO DELLE FINANZE
DIREZIONE GENERALE DEL CATASTO E DEI SS.TT.EE.
CATASTO EDILIZIO URBANO (RDL 13-4-1939, n. 652)

MOD. **BN** (CEU)

LIRE
250

Planimetria di u.i.u. in Comune di Concordia Sagittaria, via Maentrada..... civ. 70

ESTRATO MAPPALE

foglio 2
scala 1:2000
mappale 1038

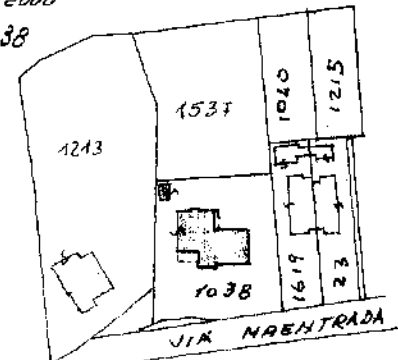

2° p.

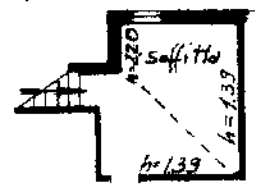

1° p.

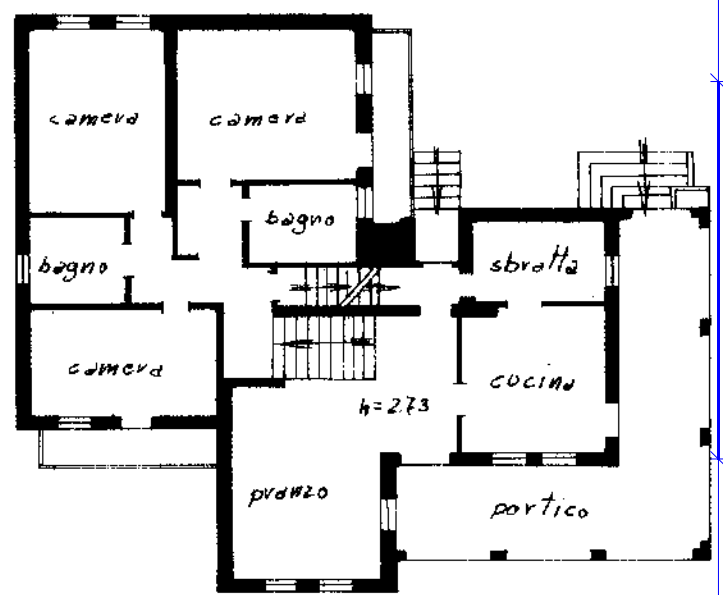

p.t.

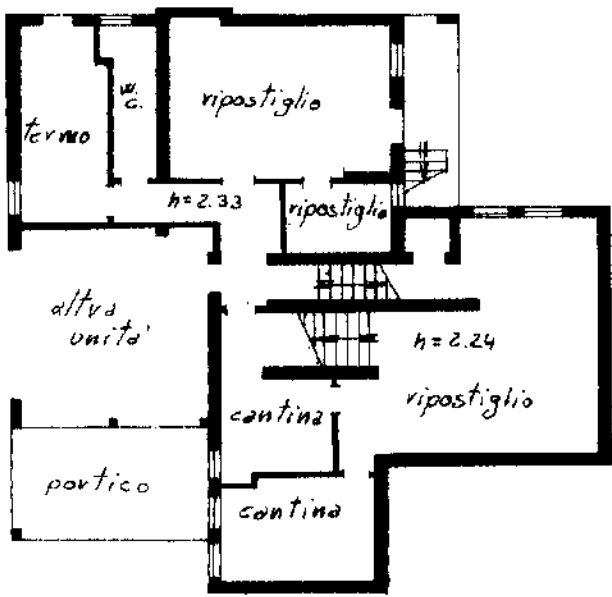

ORIENTAMENTO

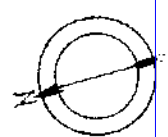

SCALA DI 1:200

Ultima planimetria in atti
Dichiarazione di N.C.
Denuncia di variazione
Data presentazione: 29/07/1991 - Data: 19/06/2023
Totale schede operative catastali: 2
F. 2
n. 1038 sub. 2

Compilata dal
della provincia di VENEZIA n. 284
data 27.1.90 Firma P. M. ...

RISERVATO ALL'UFFICIO
1038

num. 01
Catasto dei Fabbricati - Situazione al 19/06/2023 - Comune di CONCORDIA SAGITTARIA (C950) - < Foglio 2 - Particella 1038 - Subaltemo 2 >
VIA MAENTRADA n. 70 Piano T - 1 - 2

MODULARIO
F.og. rend. 497



MINISTERO DELLE FINANZE
DIREZIONE GENERALE DEL CATASTO E DEI SS.TT.EE.
CATASTO EDILIZIO URBANO (RDL 13-4-1939, n. 652)

MOD. **8N** (CEU)

LIRE
250

Planimetria di u.i.u. in Comune di *Concordia Sagittaria* via *Maentrada* CIV.

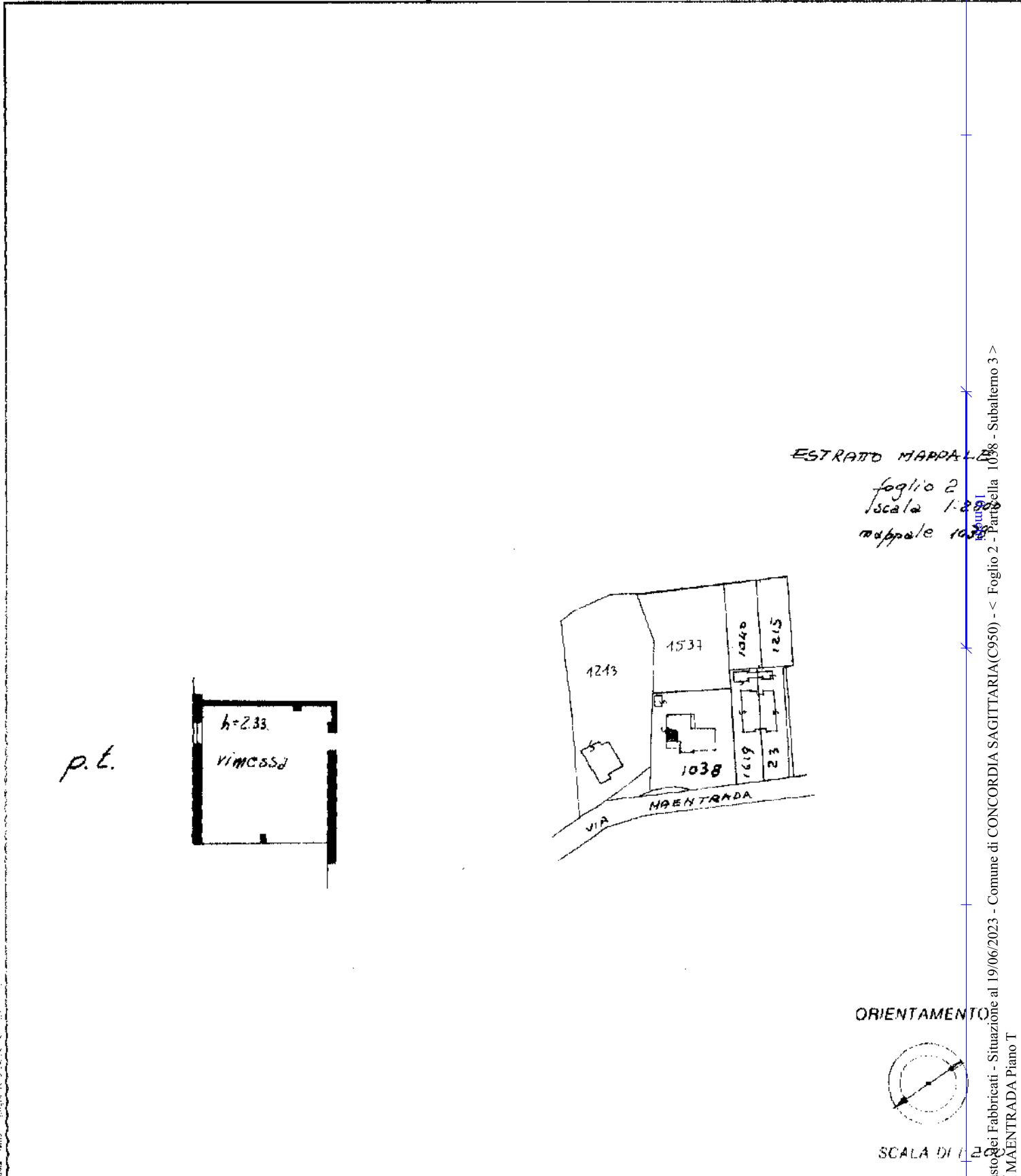

ESTRATTO MAPPALE
foglio 2
scala 1:2000
mappale 1038

ORIENTAMENTO

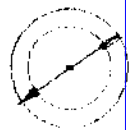

SCALA DI 1:200

Dichiarazione di N.C.
Ultima planimetria in attuazione

Completata da *Geom.*

RISERVATO ALL'UFFICIO