

Relazione fotografica



Immagine n.1

Nell'immagine è riportato l'immobile oggetto di esecuzione immobiliare, tale immobile è indicato con la lettera A e B, inoltre l'immobile è evidenziato con linee rose.

Nella parte dell'immobile indicato con la lettera A vi sono gli uffici, nella parte dell'immobile indicato con la lettera B avveniva la produzione.



Immagine n.2

Nell'immagine è riportato l'immobile oggetto di esecuzione immobiliare, tale immobile è riportato nel catasto fabbricati al foglio 2 con la particella 523.

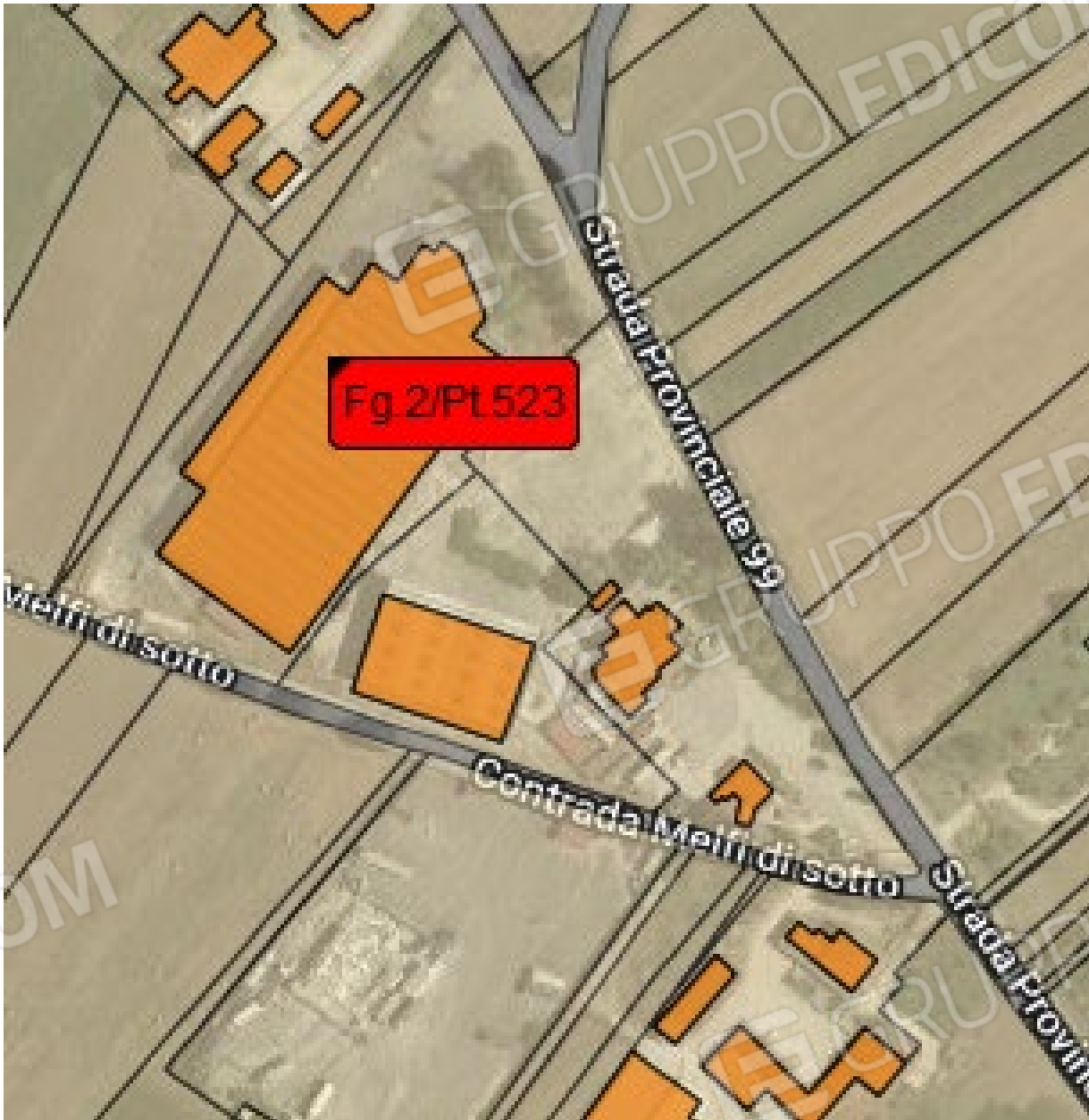

Immagine n.3

Nell'immagine è riportato l'immobile oggetto di esecuzione immobiliare, tale immobile è riportato nel catasto fabbricati al foglio 2 con la particella 523.



Immagine n.4

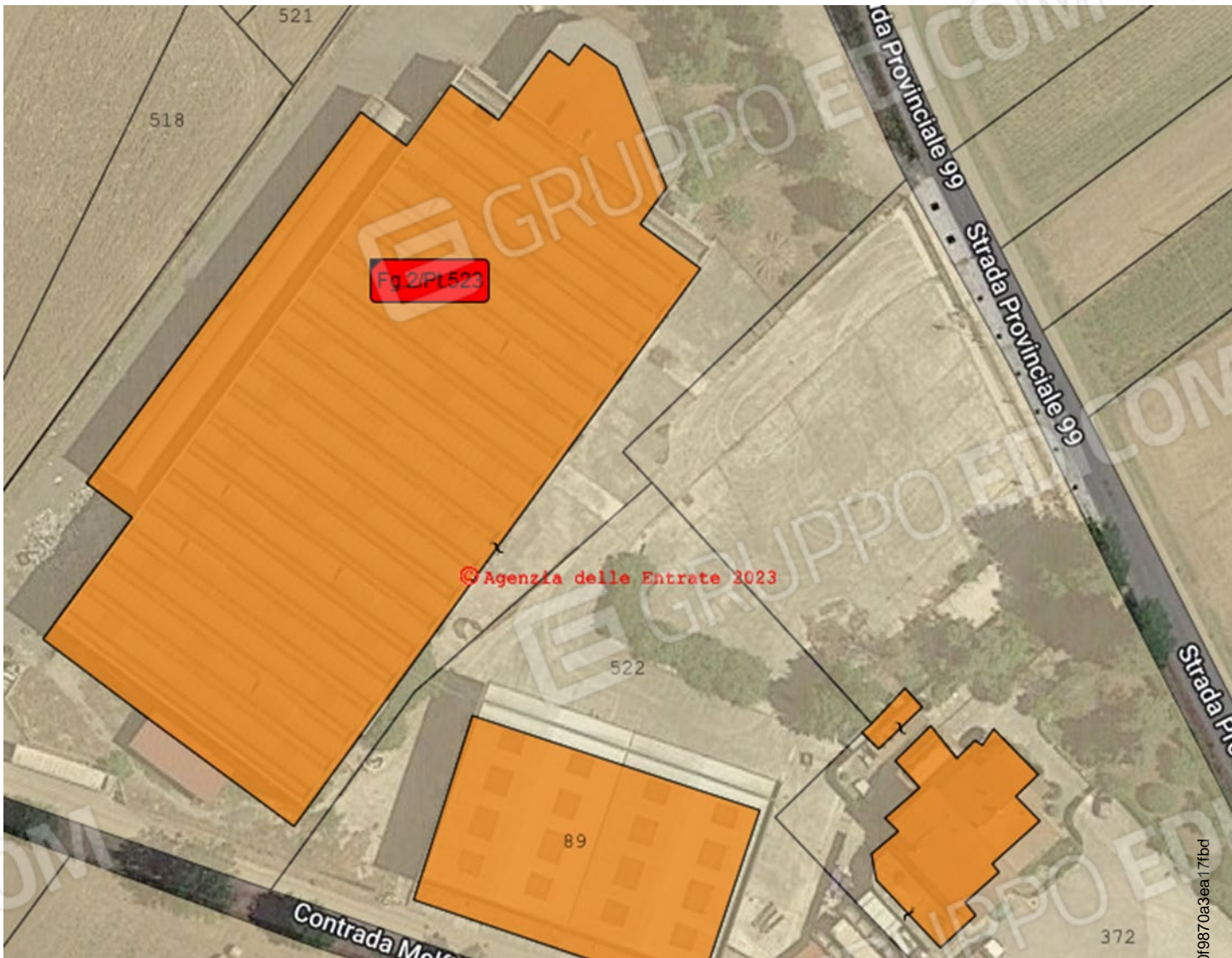

Immagine n.5

Nell'immagine è riportato l'aspetto dell'immobile nella quale vi sono gli uffici.



Immagine n.6

Nell'immagine è riportato l'aspetto dell'immobile nella quale vi sono gli uffici.



Immagine n.7

Nell'immagine è riportato un ufficio che si trova al primo piano.



Immagine n.8

Nell'immagine è riportato un ufficio che si trova al primo piano.



Immagine n.9

Nell'immagine è riportato un ufficio che si trova al primo piano.



Immagine n.10

Nell'immagine è riportato un ufficio che si trova al primo piano.



Immagine n.11

Nell'immagine è riportato un ufficio che si trova al primo piano.



Immagine n.12

Nell'immagine è riportato un ufficio che si trova al primo piano.



Immagine n.13

Nell'immagine è riportato un ufficio che si trova al primo piano.



Immagine n.14

Nell'immagine è riportata la parete esterna dell'immobile oggetto di esecuzione immobiliare, tale immobile è riportato nel catasto fabbricati al foglio 2 con la particella 523.



Immagine n.15

Nell'immagine è riportata la parete esterna dell'immobile oggetto di esecuzione immobiliare, tale immobile è riportato nel catasto fabbricati al foglio 2 con la particella 523.



Immagine n.16

Nell'immagine è riportata la parete esterna dell'immobile oggetto di esecuzione immobiliare, tale immobile è riportato nel catasto fabbricati al foglio 2 con la particella 523.



Immagine n.17

Nell'immagine è riportata la parete esterna dell'immobile oggetto di esecuzione immobiliare, tale immobile è riportato nel catasto fabbricati al foglio 2 con la particella 523.



Immagine n.18

Nell'immagine è riportata la parte interna dell'immobile oggetto di esecuzione immobiliare, tale immobile è riportato nel catasto fabbricati al foglio 2 con la particella 523.



Immagine n.19

Nell'immagine è riportata la parete interna dell'immobile oggetto di esecuzione immobiliare, tale immobile è riportato nel catasto fabbricati al foglio 2 con la particella 523.



Immagine n.20

Nell'immagine è riportata la parete interna dell'immobile oggetto di esecuzione immobiliare, tale immobile è riportato nel catasto fabbricati al foglio 2 con la particella 523.



Immagine n.21

Nell'immagine è riportata la parete interna dell'immobile oggetto di esecuzione immobiliare, tale immobile è riportato nel catasto fabbricati al foglio 2 con la particella 523.