

**Agenzia del Territorio
CATASTO FABBRICATI
Ufficio Provinciale di
Latina**

Dichiarazione protocollata n. LT0278020 del 10/08/2009

Planimetria di u.i.u. in Comune di Formia

Via Appia Lato Roma

civ. 12

Identificativi Catastali:

Sezione: FOR

Foglio: 13

Particella: 315

Subalterno: 78

Compilata da:
Taddeo Franco

Iscritto all'albo:
Geometri

Prov. Latina

N. 1898

Scheda n. 1

Scala 1:100

PIANO TERRA

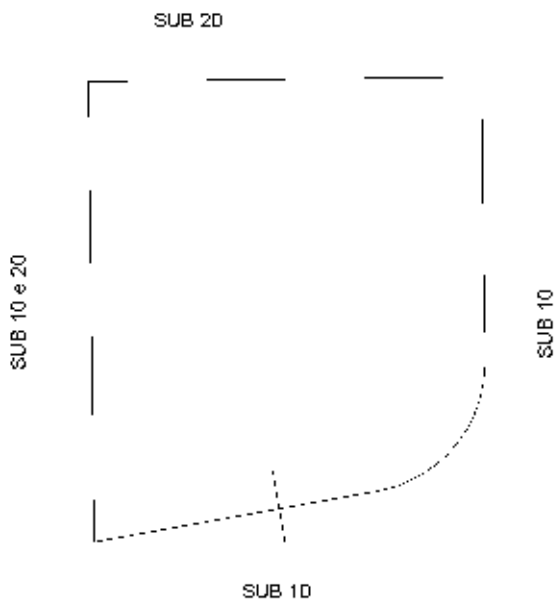

Ultima planimetria in atti

Agenzia del Territorio
CATASTO FABBRICATI
Ufficio provinciale di
Latina

Dichiarazione protocollo n. LT0277950 del 10/08/2009
Planimetria di u.i.u. in Comune di Formia
Via Appia Lato Roma

civ. 14

Identificativi Catastali:
Sezione: FOR
Foglio: 12
Particella: 2022
Subalterno: 18

Compilata da:
Taddeo FRANCO
Iscritto all'albo:
Geometri
Prov. Latina N. 1898

Scala 1: 200

n. 1

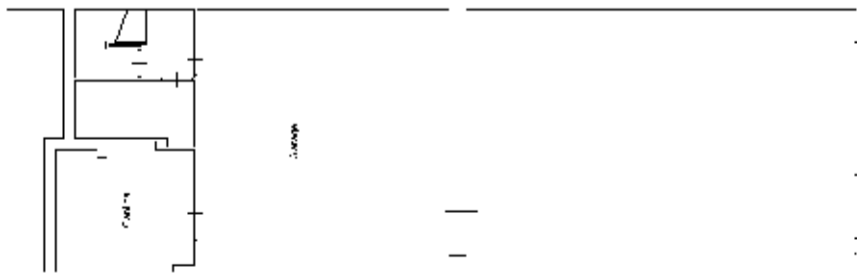

PIANO SEMINTERRATO H: 2,70

Part.lla 2022 sub 4

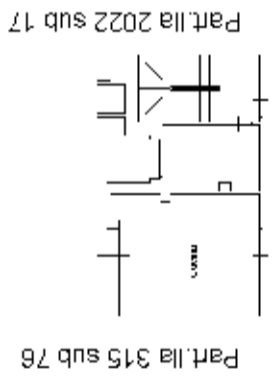

Part.lla 315 sub 76

Part.lla 2022 sub 17

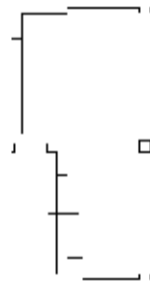

Part.lla 2022 sub 8

PIANO TERRA H: 3,00

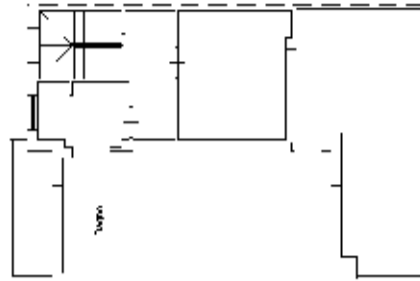

PIANO PRIMO H: 3,00

