

03) ACCESSO ATTI EFFETTUATO PRESSO L'AGENZIA DELLE ENTRATE (Catasto)

A- Estratto di Mappa Catastale

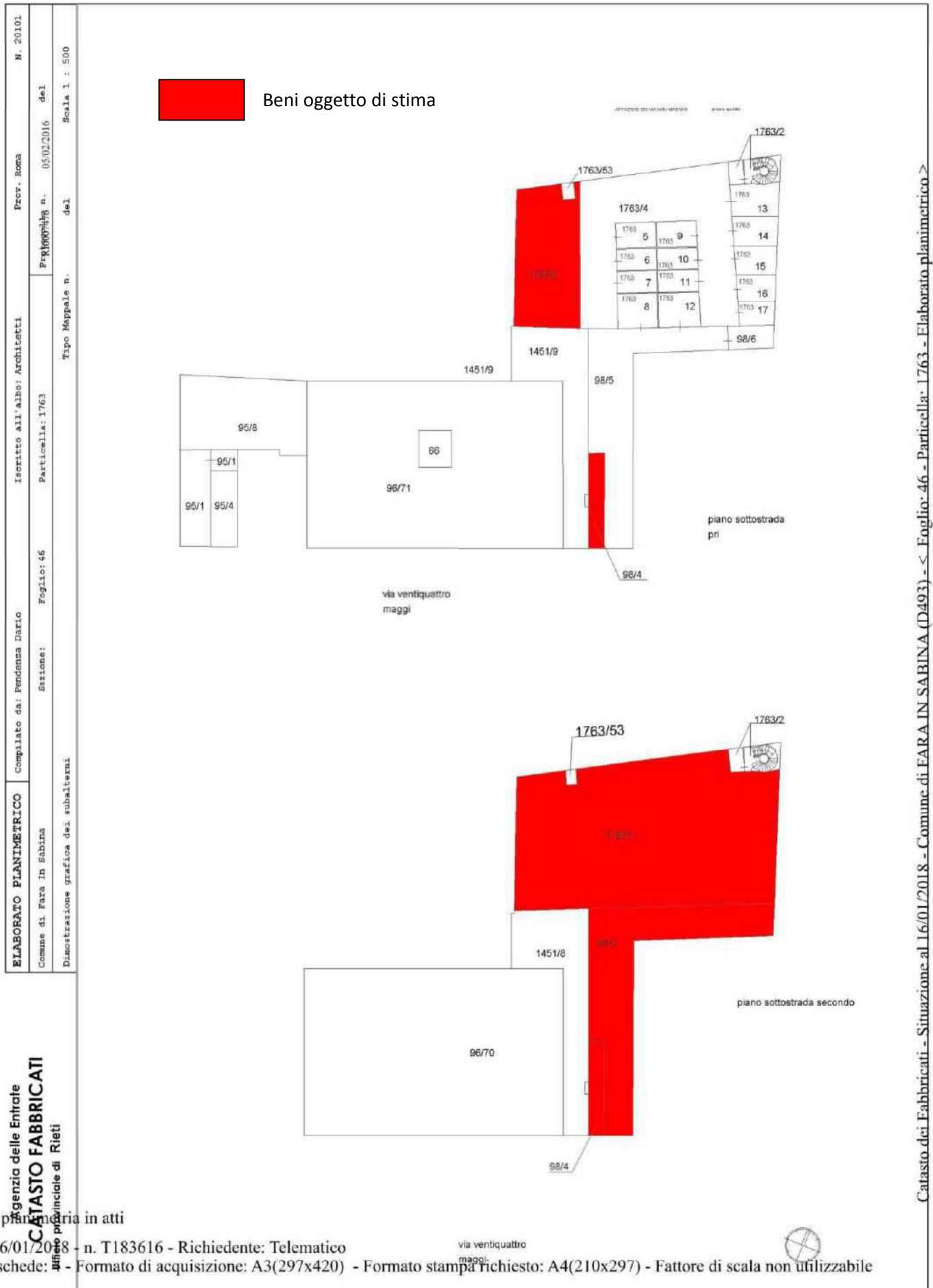

Catasto dei Fabbricati - Situazione al 16/01/2018 - Comune di FARA IN SABINA (D493) - < Foglio: 46 - Particella: 1763 - Elaborato planimetrico >

Ultima planimetria in atti
 Data: 16/01/2018 - n. T183616 - Richiedente: Telematico
 Totale schede: 4 - Formato di acquisizione: A3(297x420) - Formato stampa richiesto: A4(210x297) - Fattore di scala non utilizzabile

Data: 16/01/2018 - n. T183616 - Richiedente: Telematico

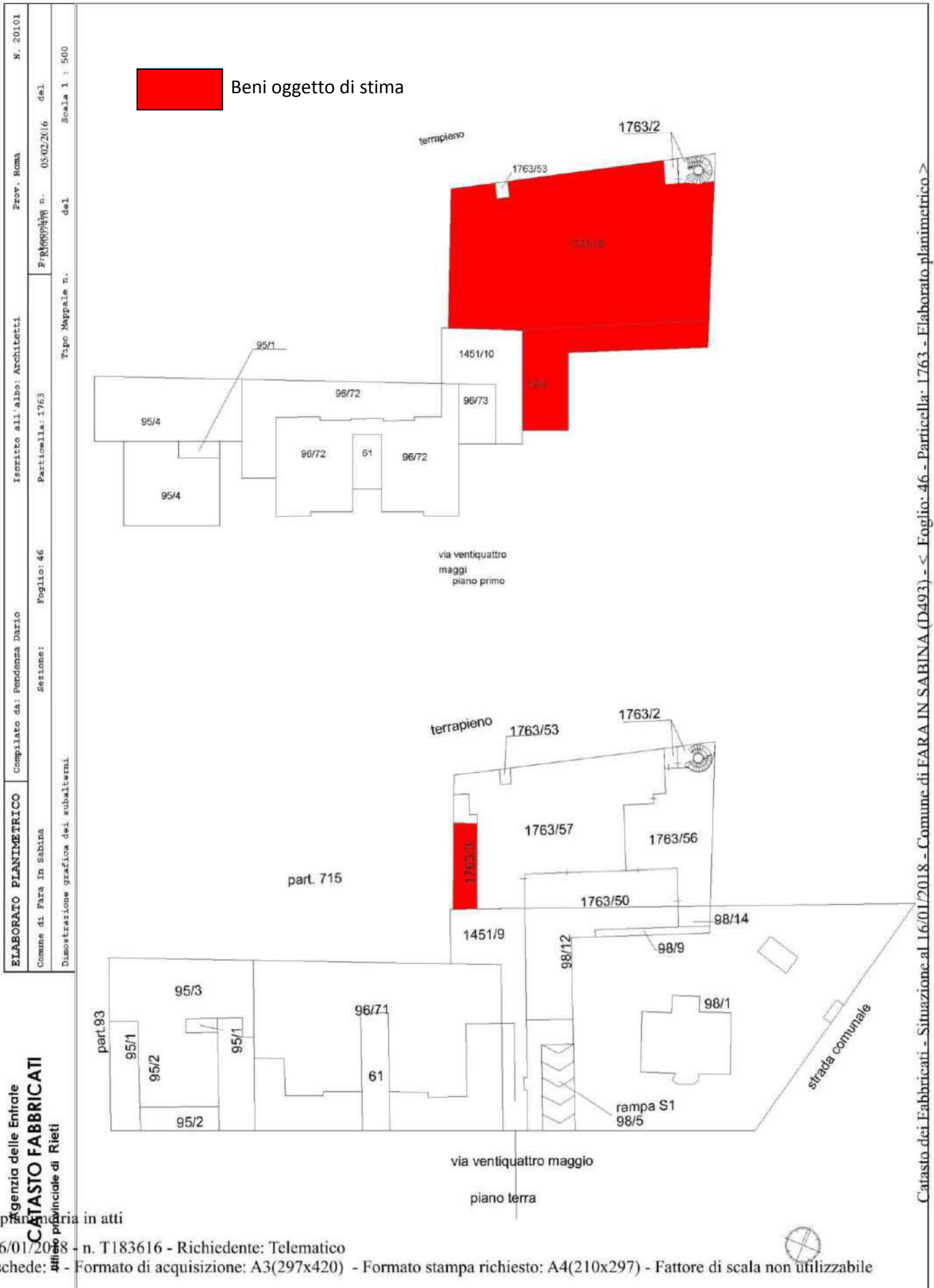

Catasto dei Fabbricati - Situazione al 16/01/2018 - Comune di FARA IN SABINA (D493) - < Foglio: 46 - Particella: 1763 - Elaborato planimetrico >

ELABORATO PLANIMETRICO	Compilato da: Pendenza Dario	Iscritto all'albo: Architetti	Prov. ROMA	N. 20101
Comune di Fara In Sabina	Sessione: Foglio: 46	Particella: 1763	Protocollo n. 05/02/2016	del.
Dimostrazione grafica dei subalterni		Figo. Mappale n. del		Scala 1 : 500

Ultima planimetria in atti

Data: 16/01/2018 - n. T183616 - Richiedente: Telematico

Totale schede: 1 - Formato di acquisizione: A3(297x420) - Formato stampa richiesto: A4(210x297) - Fattore di scala non utilizzabile

B- Planimetria catastale

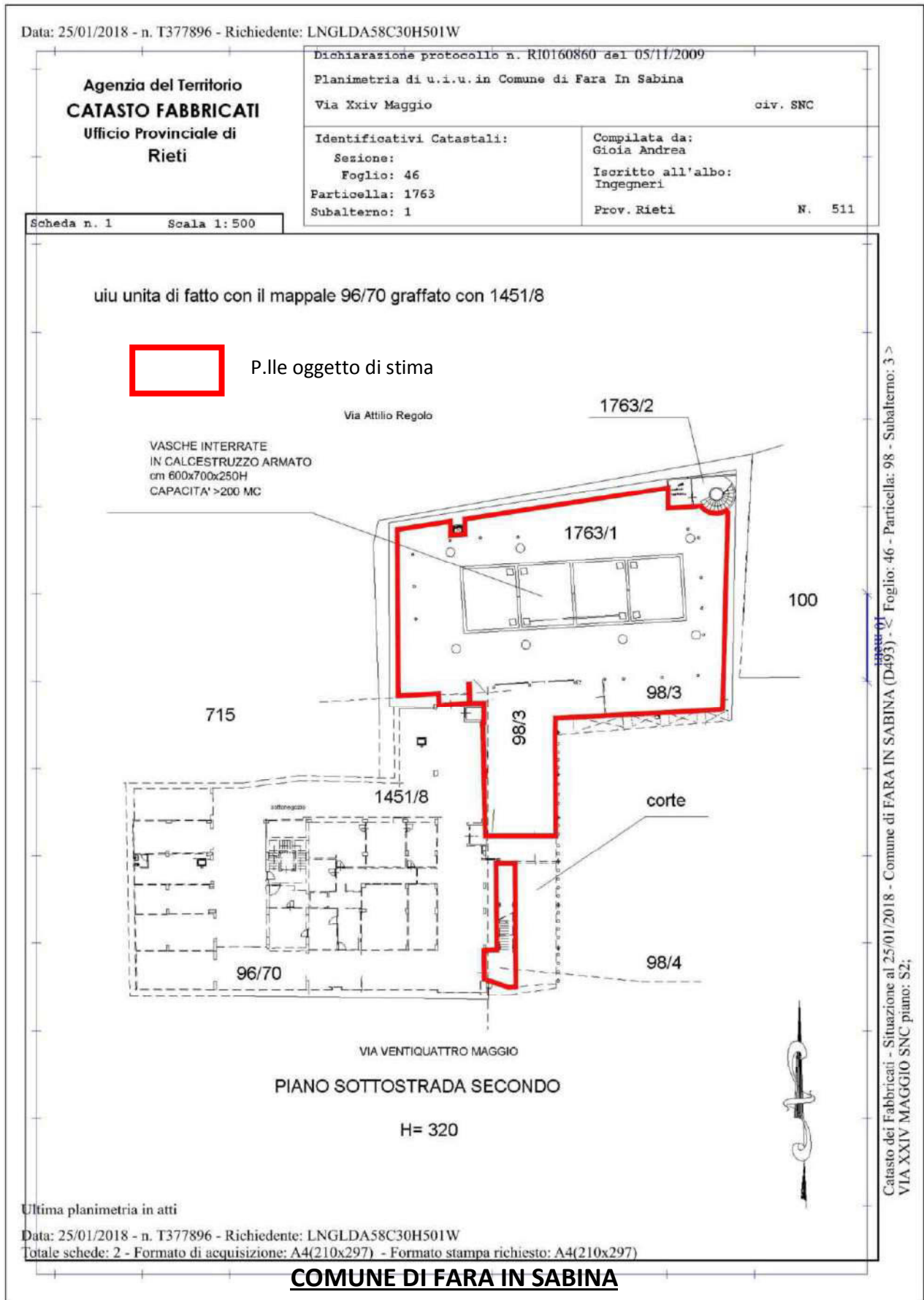

C.F. Foglio 46 p.lla 98 sub. 3 graffato con 1763 sub. 1 e p.lla 98 sub. 4 – Disegno fuori scala

Data: 25/01/2018 - n. T377897 - Richiedente: LNGLDA58C30H501W

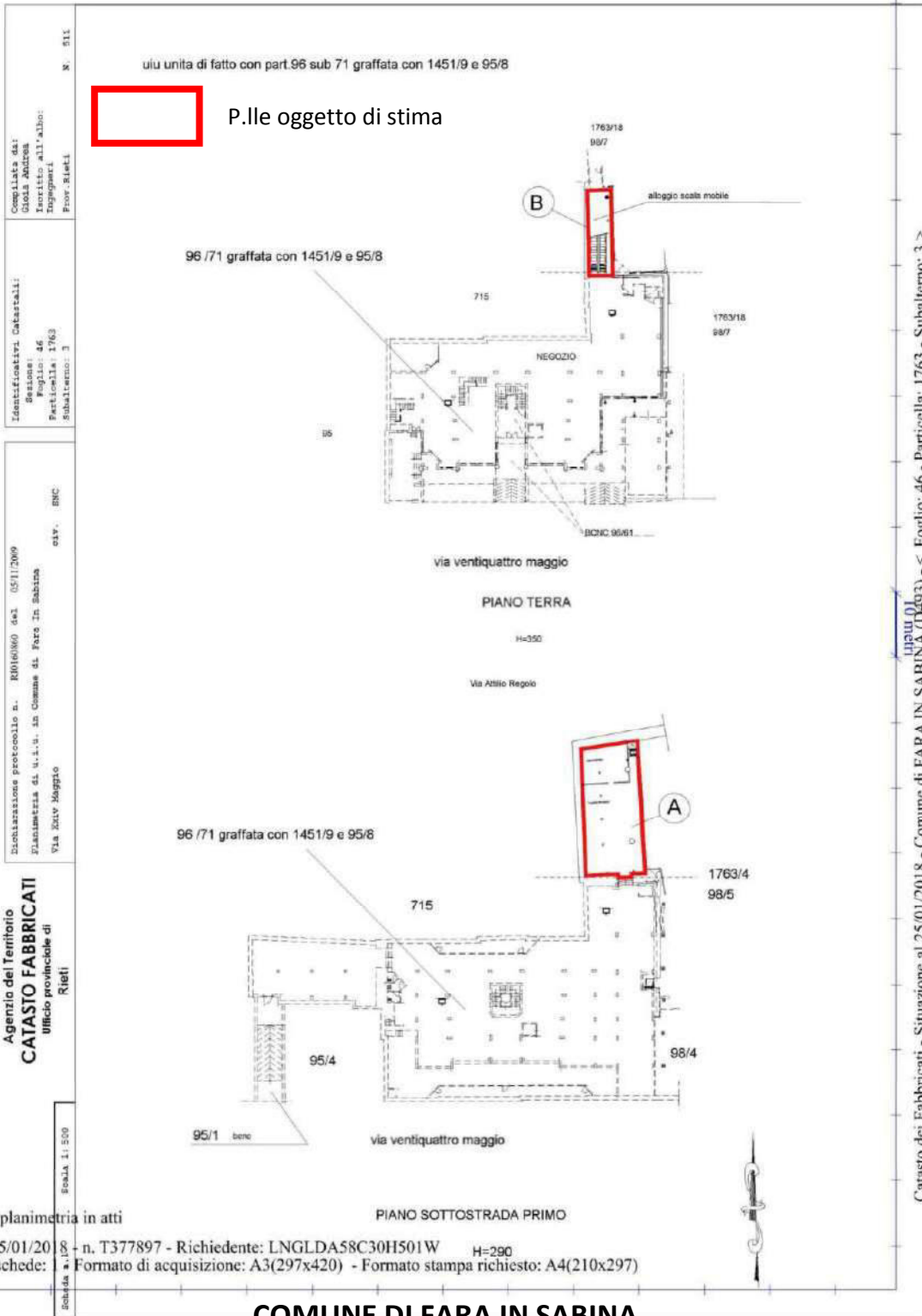

uiu unita di fatto con part.96 sub 71 graffata con 1451/9 e 95/8

P.Ile oggetto di stima

Compilata da:
Giulia Andron
Riscritto all'albo:
Ingegneri
Pfor. Rieti

Identificativi Catastrali:
Sezione:
Foglio: 46
Particella: 1763
Subalterno: 3

Monizzazione protocollo n. R016/060 del 05/11/2009
Pianimetria di u.t.u. in Comune di Fara in Sabina
Via XXIV Maggio

Agente del Territorio
CATASTO FABBRICATI
Ufficio provinciale di
Rieti

Bozza n. 50
Scala 1:500

Ultima planimetria in atti
Data: 25/01/2018 - n. T377897 - Richiedente: LNGLDA58C30H501W H=290
Totale schede: Formato di acquisizione: A3(297x420) - Formato stampa richiesto: A4(210x297)

Catasto dei Fabbricati - Situazione al 25/01/2018 - Comune di FARA IN SABINA (D4933) - Foglio: 46 - Particella: 1763 - Subalterno: 3 ->
11/2018/01
VIA XXIV MAGGIO SNC piano: S1-T;

COMUNE DI FARA IN SABINA

C.F. Foglio 46 p.lla 1763 sub. 3 – Disegno fuori scala

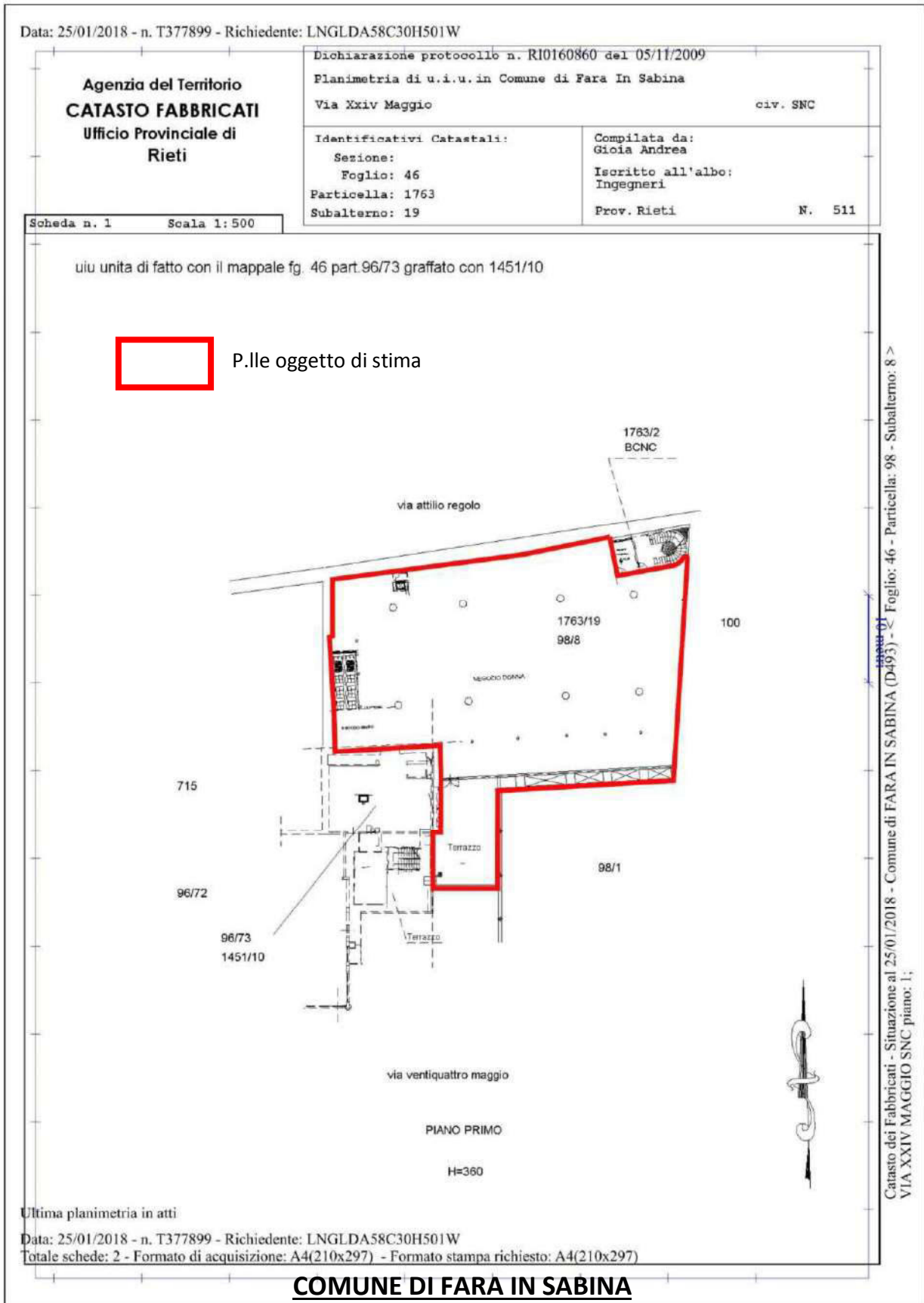

C.F. Foglio 46 p.lla 98 sub. 8 graffato con 1763 sub. 19 – Disegno fuori scala

01) ELABORATO GRAFICO DEL BENE PIGNORATO

MAGAZZINO

PIANO SECONDO SOTTOSTRADA – Fuori Scala

Fig. 14, P.lle 98 sub. 3 graffata con la P.lla 1763 sub. 1

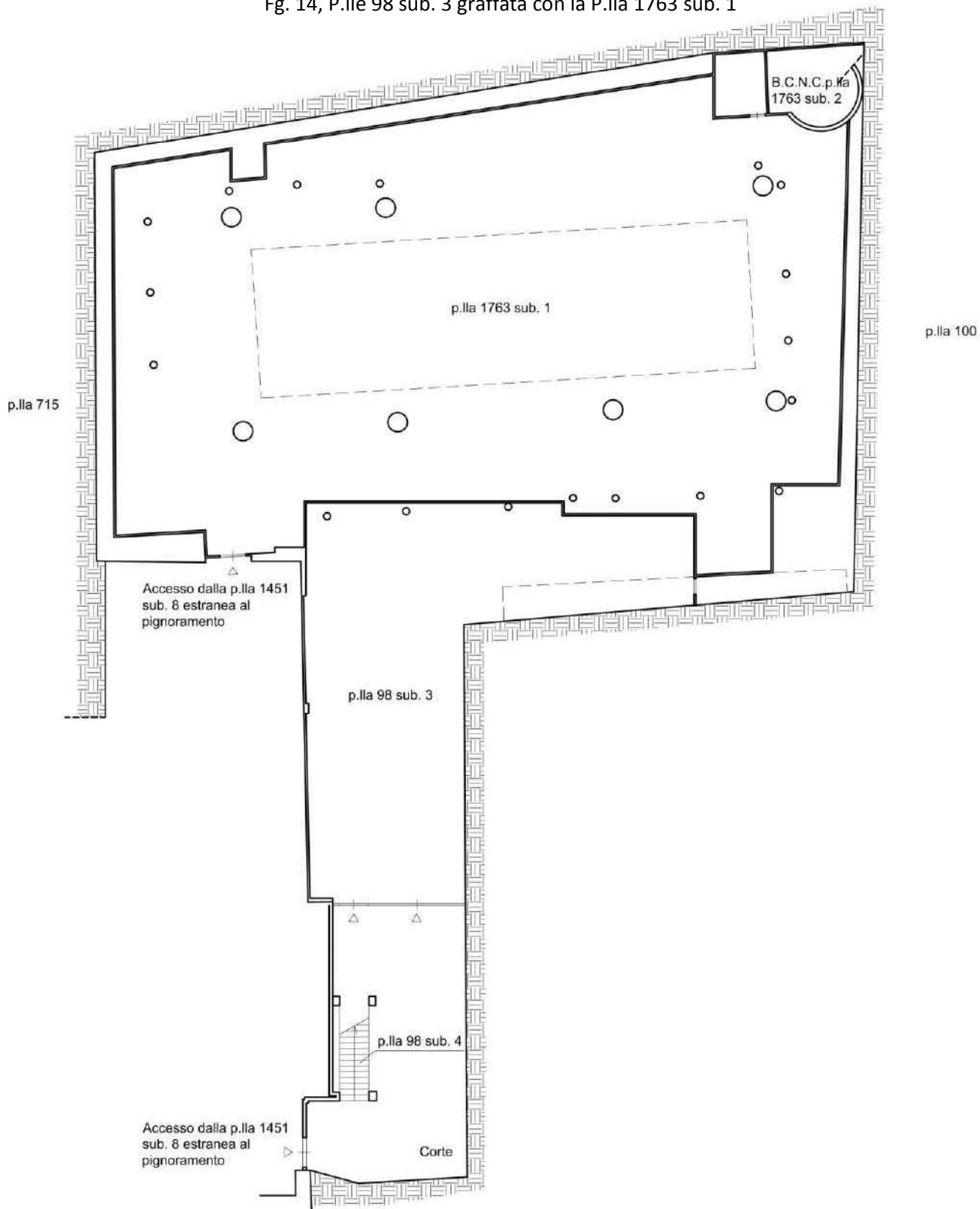

NEGOZIO

PIANO PRIMO – Fuori Scala

Fig. 14, P.Ile 98 sub. 8 graffata con la P.Ila 1763 sub. 19

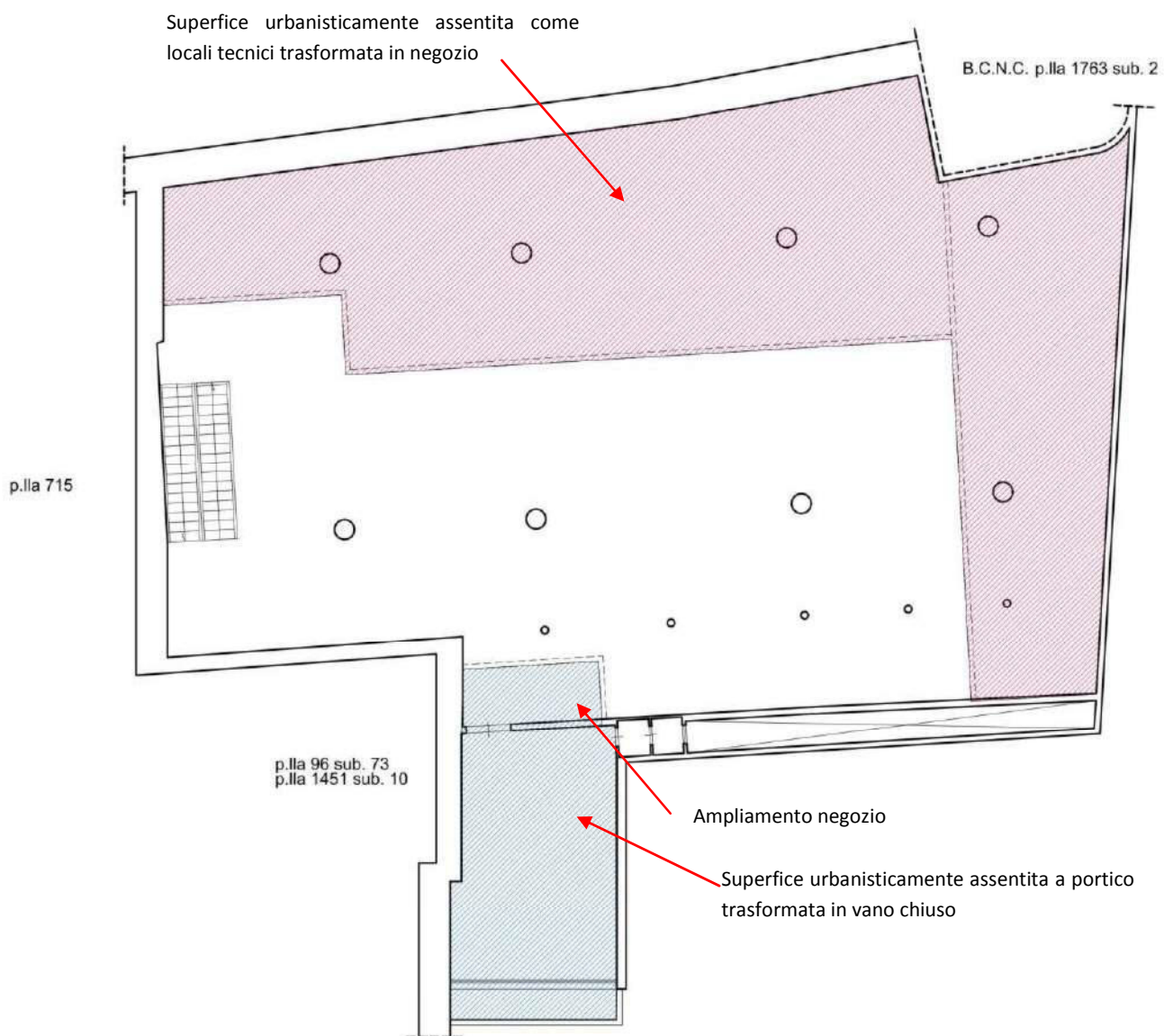

01)ELABORATO GRAFICO DEL BENE PIGNORATO

PALESTRA ED UFFICI
PIANO TERRA – Fuori Scala

Fig. 14, P.Ila 1763 sub. 57 e P.Ile 98 sub. 14 graffata con la P.Ila 1763 sub. 56

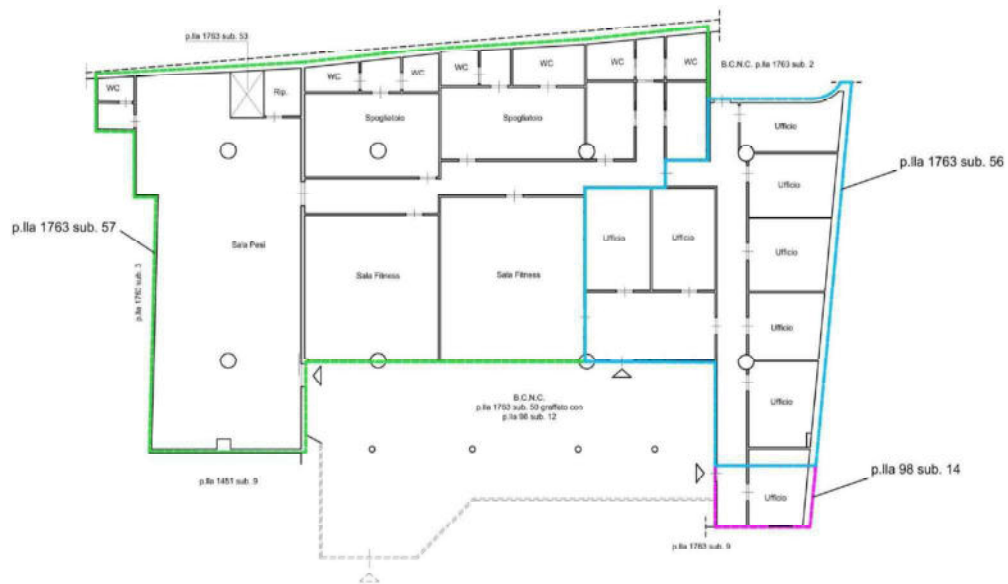

03) ACCESSO ATTI EFFETTUATO PRESSO L'AGENZIA DELLE ENTRATE (Catasto)

A- Estratto di Mappa Catastale

Data: 16/01/2018 - n. T183616 - Richiedente: Telematico

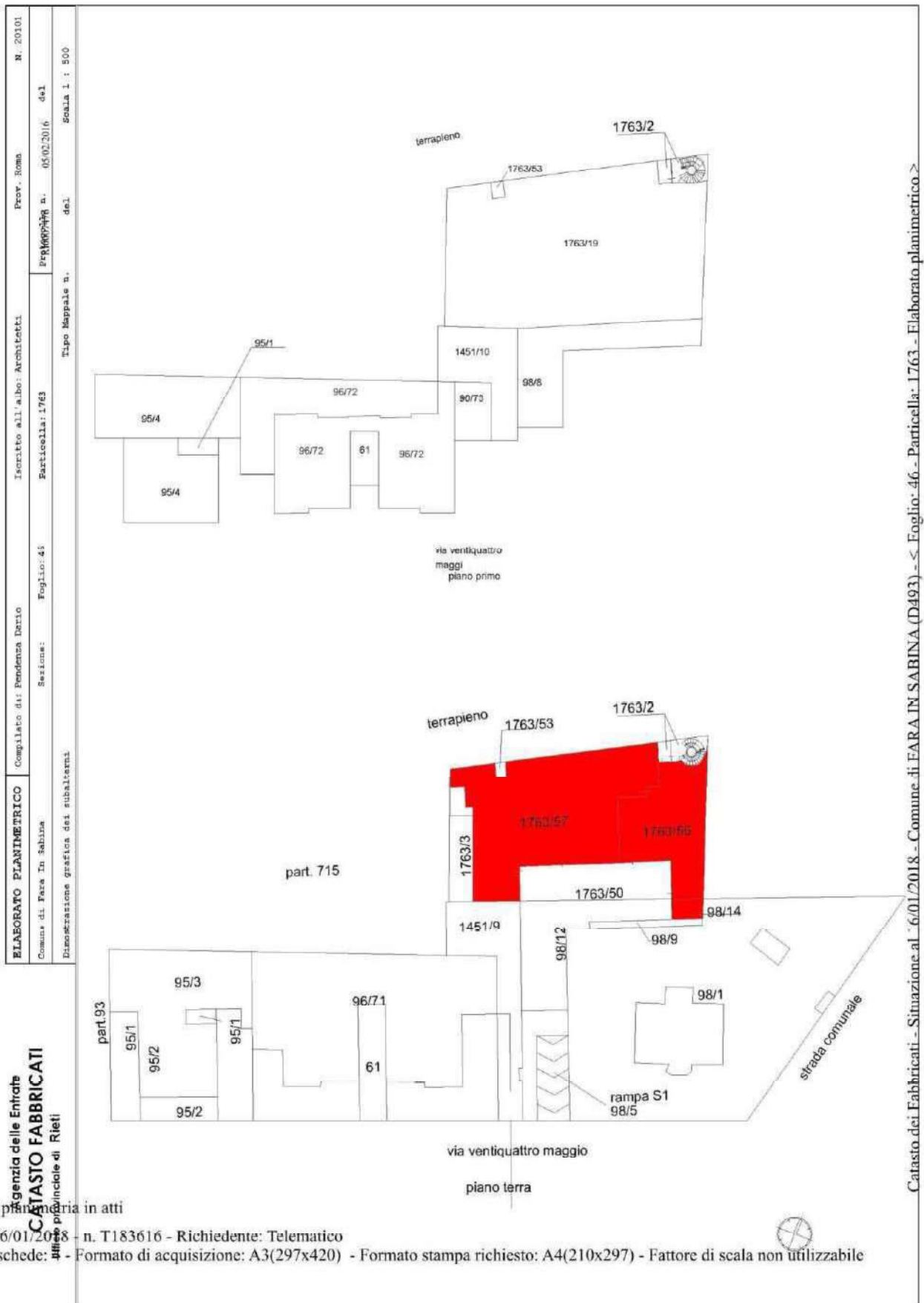

Ultima planimetria in atti

Data: 16/01/2018 - n. T183616 - Richiedente: Telematico

Totale schede: 1 - Formato di acquisizione: A3(297x420) - Formato stampa richiesto: A4(210x297) - Fattore di scala non utilizzabile

B- Planimetria catastale

Data: 26/01/2018 - n. T175329 - Richiedente: LNLDA58C30H501W

<p>Agenzia delle Entrate CATASTO FABBRICATI Ufficio Provinciale di Rieti</p>	Dichiarazione protocollo n. RI0007476 del 05/02/2016 Planimetria di u.i.u. in Comune di Fara In Sabina Via Xxiv Maggio civ. SNC	
	Identificativi Catastali: Sezione: Foglio: 46 Particella: 1763 Subalterno: 56	Compilata da: Pendenza Dario Iscritto all'albo: Architetti Prov. Roma N. 20101

Scheda n. 1 Scala 1: 200

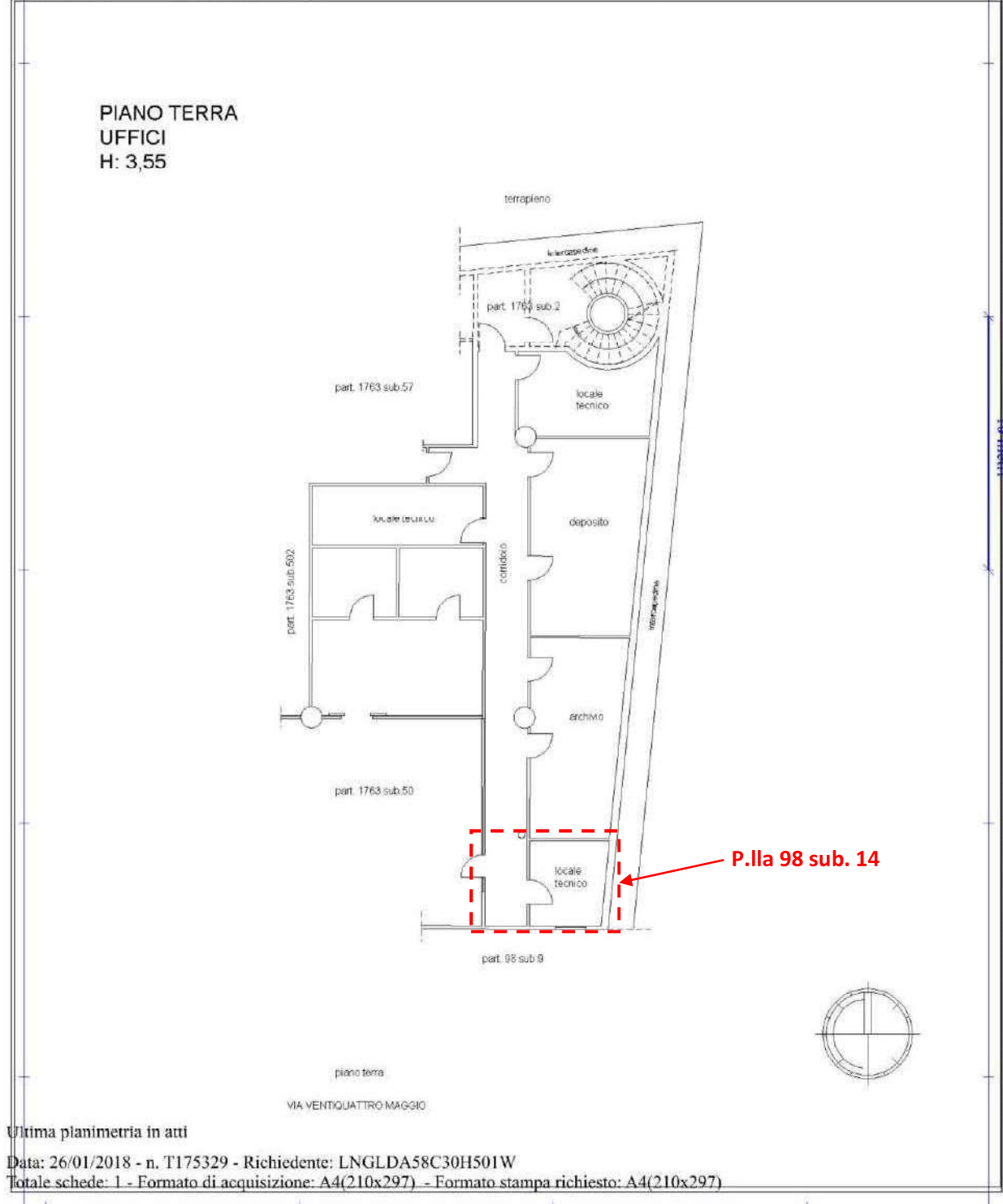

Ultima planimetria in atti

Data: 26/01/2018 - n. T175329 - Richiedente: LNLDA58C30H501W

Totale schede: 1 - Formato di acquisizione: A4(210x297) - Formato stampa richiesto: A4(210x297)

COMUNE DI FARA IN SABINA

C.F. Foglio 46 p.lla 98 sub. 14graffata con la p.lla 1763 sub. 56 – Disegno fuori scala

Data: 26/01/2018 - n. T175331 - Richiedente: LNGLDA58C30H501W

Agenzia delle Entrate CATASTO FABBRICATI Ufficio Provinciale di Rieti	Dichiarazione protocollo n. R10007476 del 05/02/2016 Planimetria di u.i.u. in Comune di Fara In Sabina Via Xxiv Maggio civ. SNC	
	Identificativi Catastali: Sezione: Foglio: 46 Particella: 1763 Subalterno: 57	Compilata da: Pendenza Dario Iscritto all'albo: Architetti Prov. Roma N. 20101

Scheda n. 1 Scala 1:200

**PIANO TERRA
LOCALI PER ESERCIZI SPORTIVI
H: 3,55**

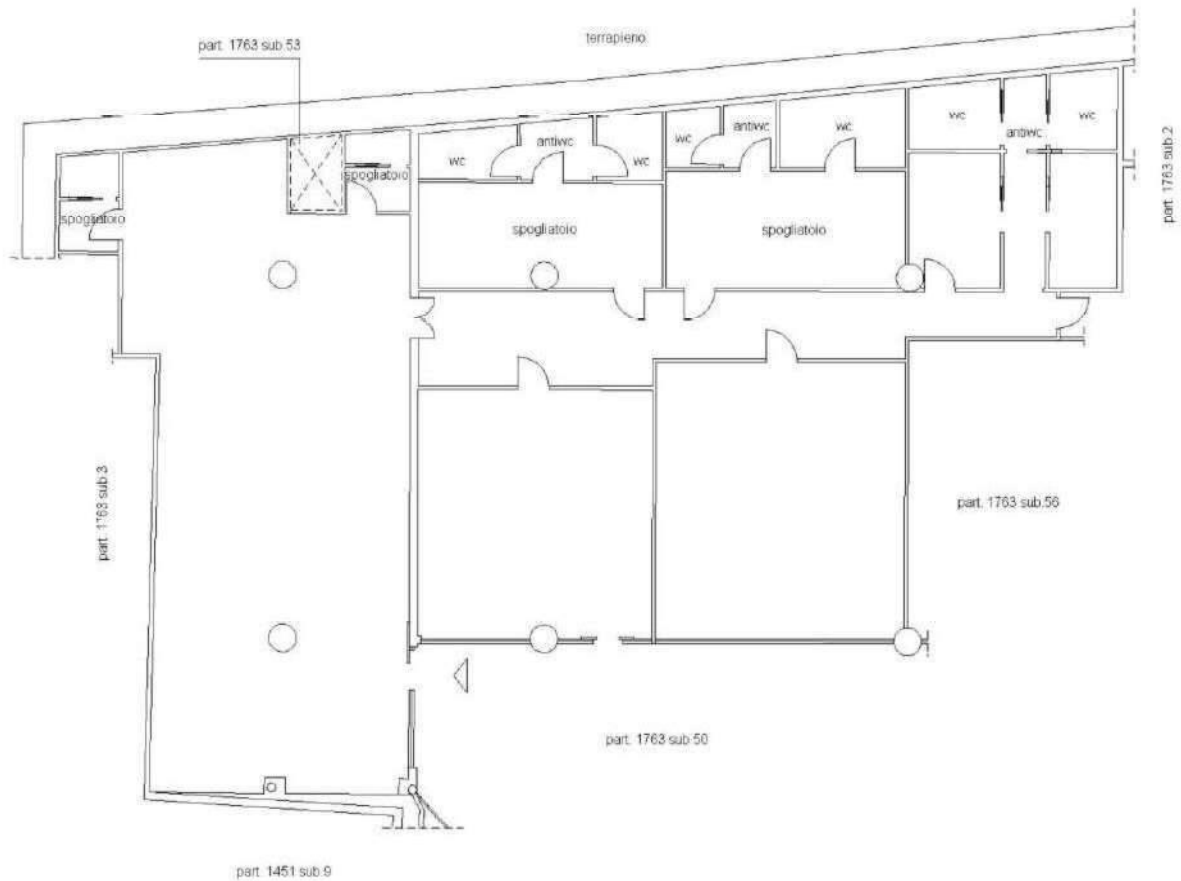

piano terra
VIA VENTIGIATTRO MAGGIO

Catasto dei Fabbricati - Situazione al 26/01/2018 - Comune di FARA IN SABINA (D493) - < Foglio: 46 - Particella: 1763 - Subalterno: 57 >
 VIA XXIV MAGGIO SNC piano: T;

Ultima planimetria in atti

Data: 26/01/2018 - n. T175331 - Richiedente: LNGLDA58C30H501W

Totale schede: 1 - Formato di acquisizione: A4(210x297) - Formato stampa richiesto: A4(210x297)

COMUNE DI FARA IN SABINA

C.F. Foglio 46 p.la 1763 sub. 57 – Disegno fuori scala