

**TRIBUNALE DI BERGAMO**  
**UFFICIO ESECUZIONI IMMOBILIARI**

Consulenza tecnica d'ufficio nella procedura esecutiva immobiliare  
n° 00727/2014 Reg. Es. Imm.

promossa da

contro :

G.E. : Giudice D.ssa GIRALDI LAURA IRENE

C.T.U. : **Geom. PIETRO FONTANELLA**

Udienza di giuramento 13/11/2015 ore 11.00.

*Prossima Udienza per la discussione della relazione e degli allegati 17/10/2017.*

\*\*\*\*\*

**DOCUMENTAZIONE FOTOGRAFICA**

**URGNANO AZIENDA AGRICOLA**



**PALAZZINA UFFICI**



**INTERNO PALAZZINA UFFICI**



**ESTERNO STALLE**



**PARTICOLARE DELLO STATO DELLA COPERTURA**



**ZONA DI ACCESSO ALLA STALLA**



**PARTICOLARE DELLA STALLA DISMESSA**



**ESTERNO STALLA VERSO NORD**



**STALLA APERTA CON TETTOIA ( NORD DELL'AZIENDA)**



**STALLA APERTA CON TETTOIA ( NORD DELL'AZIENDA)**



**TETTOIE PER VITELLI**



**TETTOIE PER VITELLI E STALLA APERTA**



**ZONA A FRONTE DELLA STALLA APERTA**



**TETTOIA COPERTA**



**STALLA APERTA**





**ZONA CENTRALE FRA LE DUE STALLE IN FERRO (NORD-SUD)**



**ZONA CENTRALE FRA LE DUE STALLE IN FERRO (SUD-NORD)**



**MAGAZZINO PER MANUTENZIONI**



**STALLA APERTA CON TETTOIA**



**MAGAZZINO**



**TETTOIE PER VITELLI**



**STALLE APERTE CON TETTOIE**



**ZONA DI RACCOLTA LATTE**



**REPARTO MUNGITURA**



**STALLA APERTA**



**STALLA APERTA CON TETTOIA**



**STALLA APERTA CON TETTOIA**



**PIAZZALE DI MANOVRA**



**PIAZZALE DI MANOVRA**



**MAGAZZINO GRANAGLIE**



**STALLA VITELLI A SUD**





**PIAZZALE ZONA D'INGRESSO CON CASA AGRICOLA**



**VISTA ESTERNA DELLA STALLA IN C.A.**



**INTERNO DELLA STALLA IN C.A.**



**VISTA DA SUD DELLA STALLA IN C.A.**



**VISTA DA SUD-OVEST DELLA STALLA IN C.A.**



**VISTA SUD DEL FIENILE**



**VISTA SUD-EST DEL FIENILE**

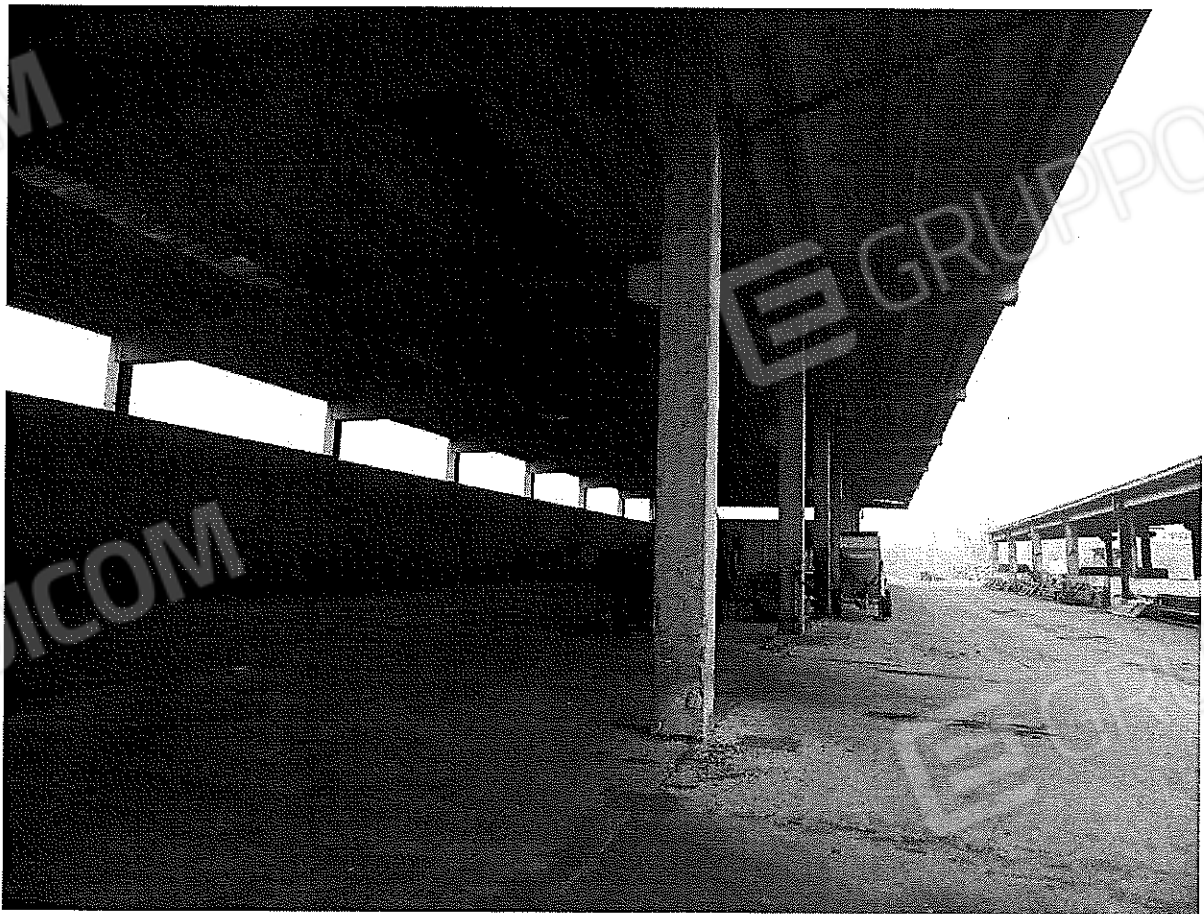

**VISTA DEL FIENILE VERSO NORD**



**VISTA DEL FIENILE DA NORD**



**CORSIA FRA STALLA IN C.A. E FIENILE**



**VASCA DI DEPURAZIONE LIQUAMI**



**STALLA IN C.A. A NORD**



**DETTAGLIO DELLA STALLA IN C.A. A NORD**

**TRIBUNALE DI BERGAMO**  
**UFFICIO ESECUZIONI IMMOBILIARI**

Consulenza tecnica d'ufficio nella procedura esecutiva immobiliare  
n° 00727/2014 Reg. Es. Imm.

promossa da

contro :

G.E. : Giudice D.ssa GIRALDI LAURA IRENE

C.T.U. : **Geom. PIETRO FONTANELLA**

Udienza di giuramento 13/11/2015 ore 11.00.

*Prossima Udienza per la discussione della relazione e degli allegati 17/10/2017.*

\*\*\*\*\*

**DOCUMENTAZIONE FOTOGRAFICA**

**URGNANO CASA AGRICOLA**





**FRONTE STRADA**



**FRONTE STRADA**



**PROSPETTO NORD-OVEST**



**PROSPETTO OVEST**



**INGRESSO ALLA PALAZZINA**



**RAMPA DI ACCESSO AL P.R.**



**INGRESSO ALL'APPARTAMENTO DEL P.R.**



**INGRESSO**



**SOGGIORNO**

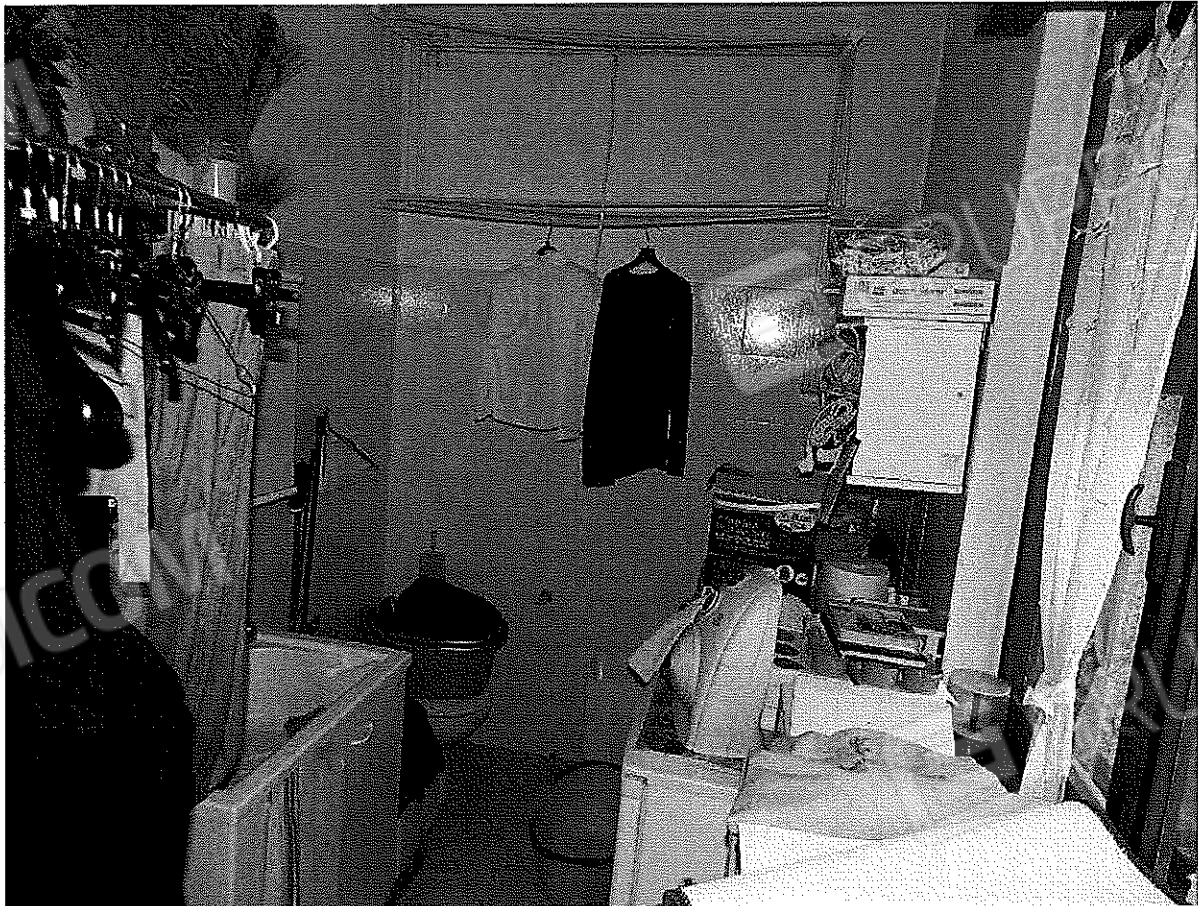

**LAVANDERIA**

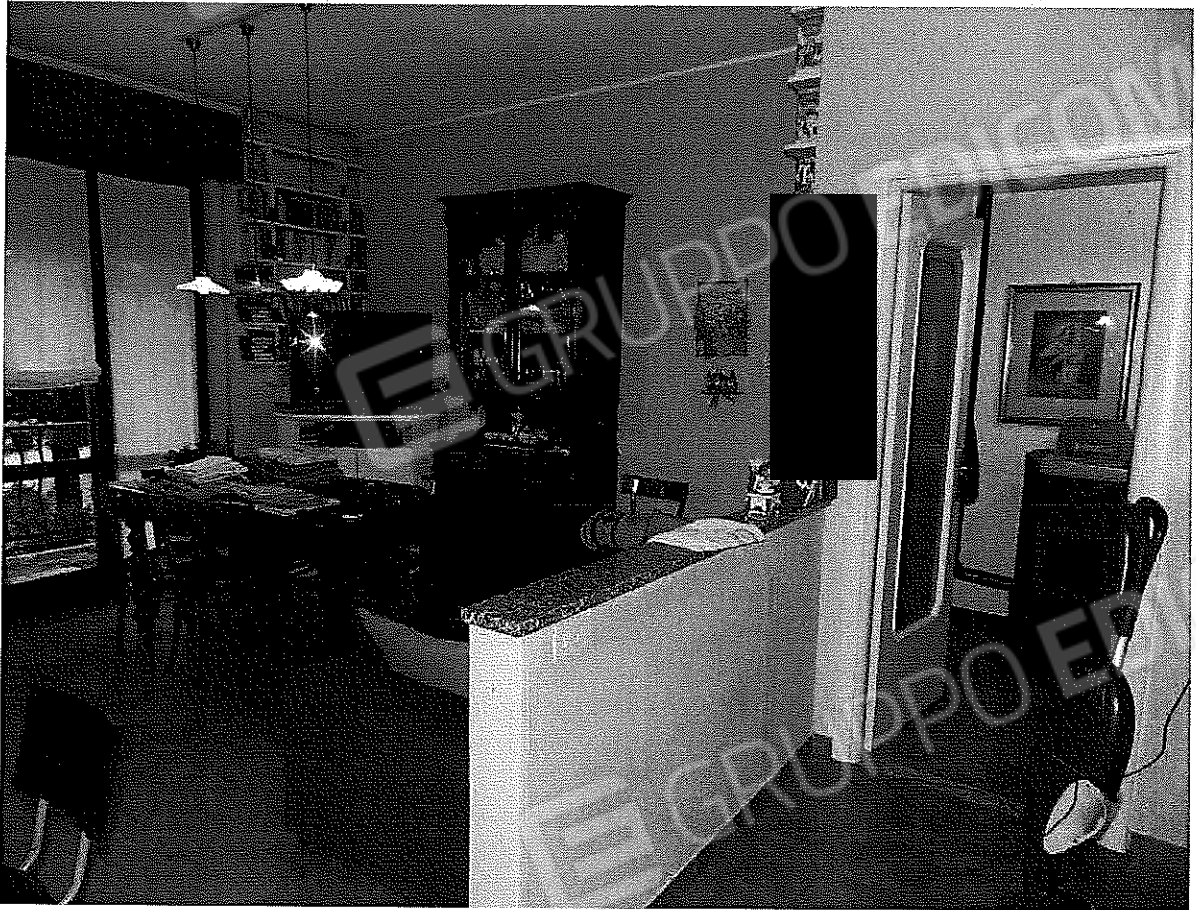

**ZONA PRANZO**



**ZONA COTTURA**



**DISIMPEGNO ZONA NOTTE**

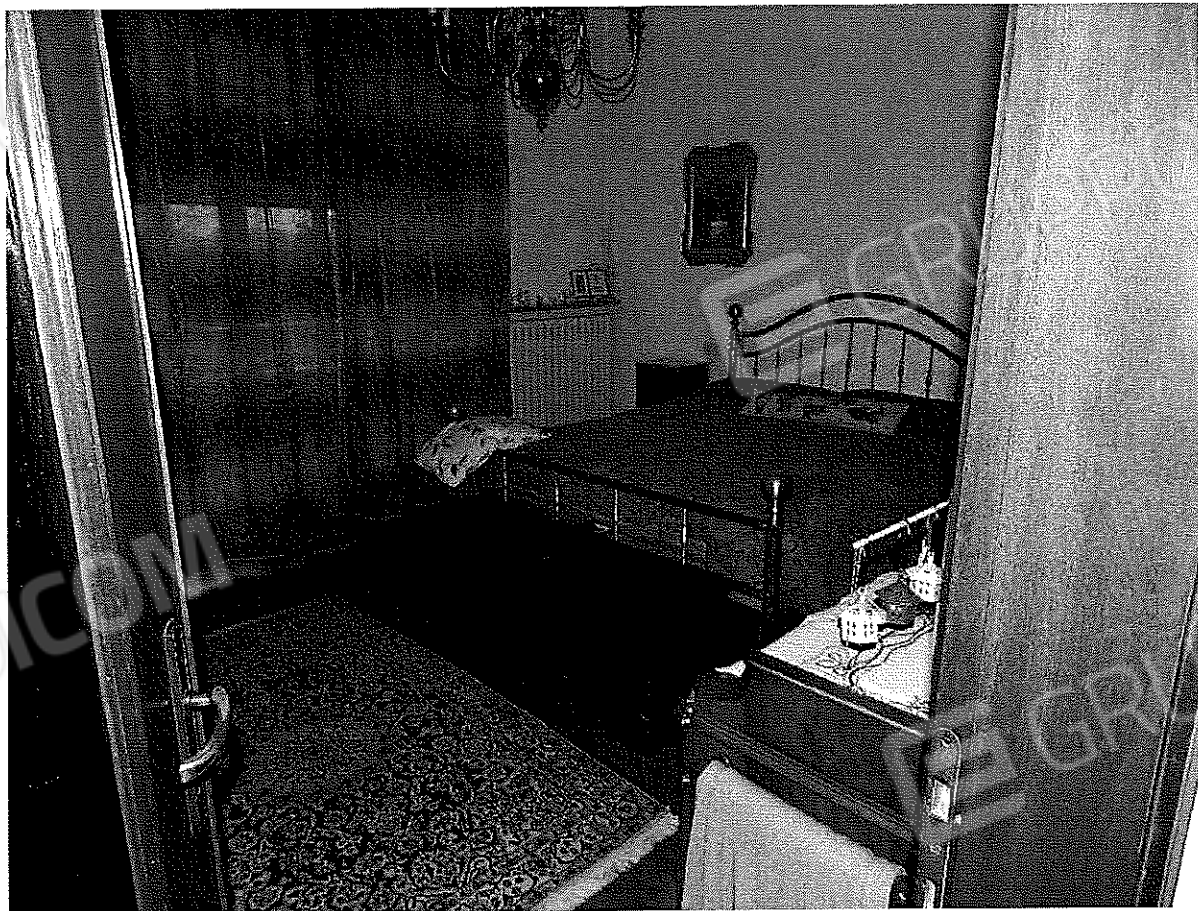

**CAMERA 1**



**BAGNO**

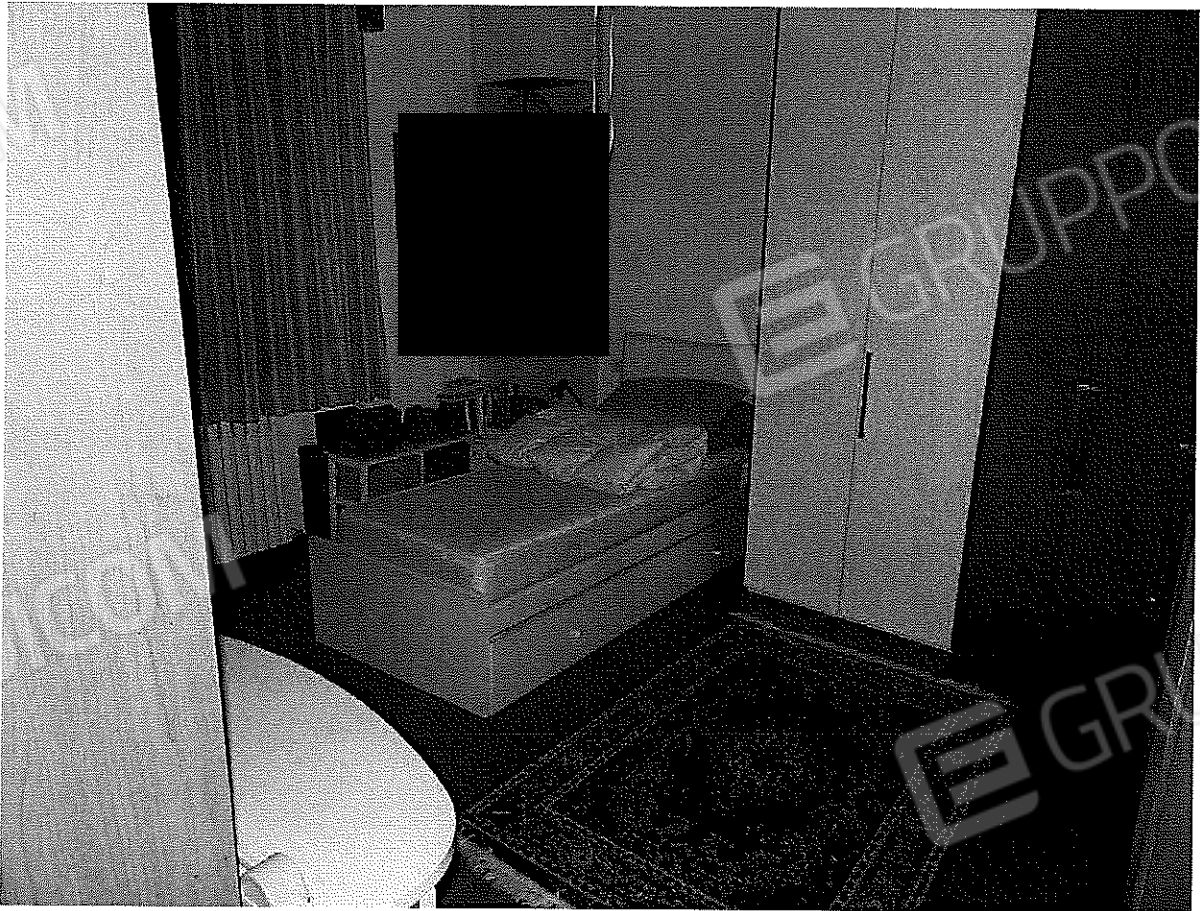

**CAMERA 2**





**CAMERA 3**

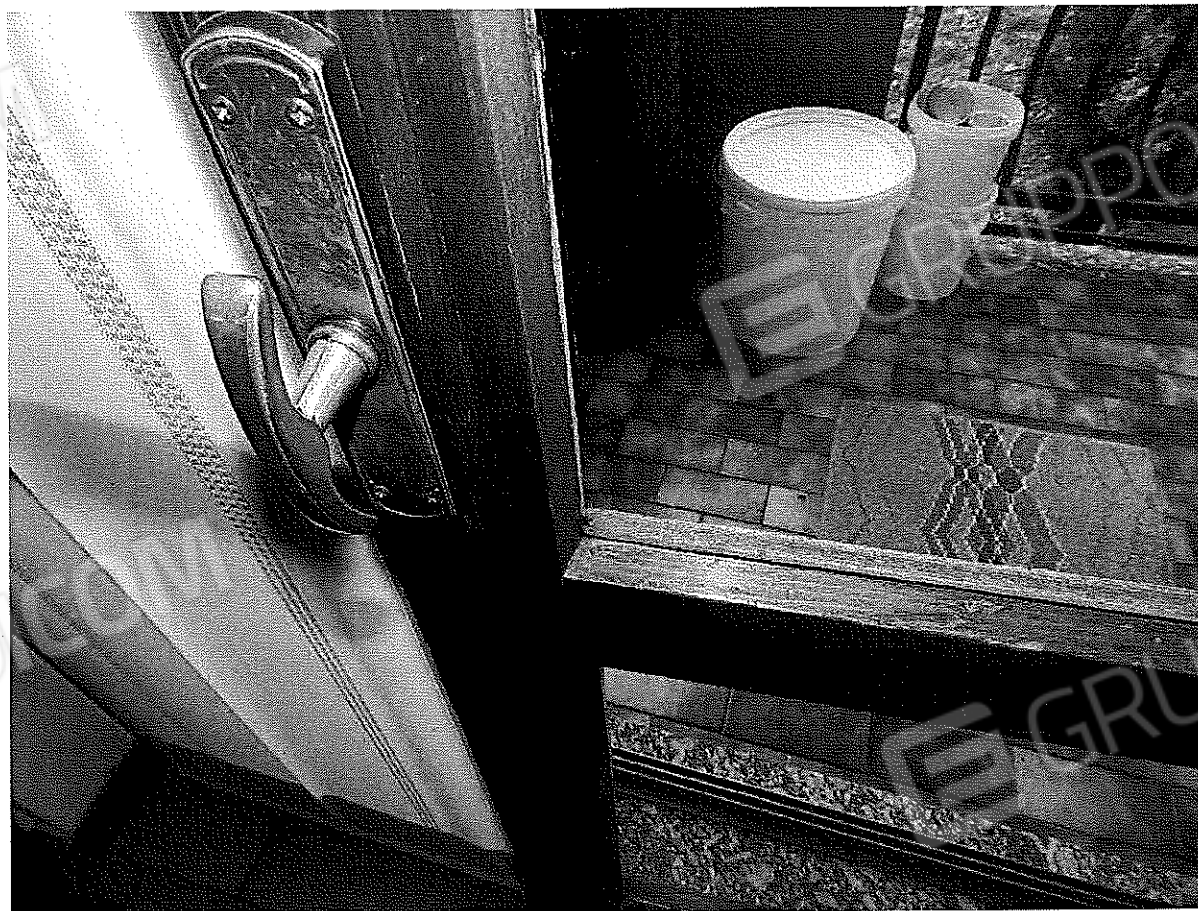

**PARTICOLARE SERRAMENTO**



**PARTICOLARE SERRAMENTO**



**TERMOSIFONE**



**TERRAZZO**



**ACCESSO AL TERRAZZO**



**RAMPA DI SCALA A SERVIZIO DEL P.1°**



**INGRESSO APPARTAMENTO P.1°**

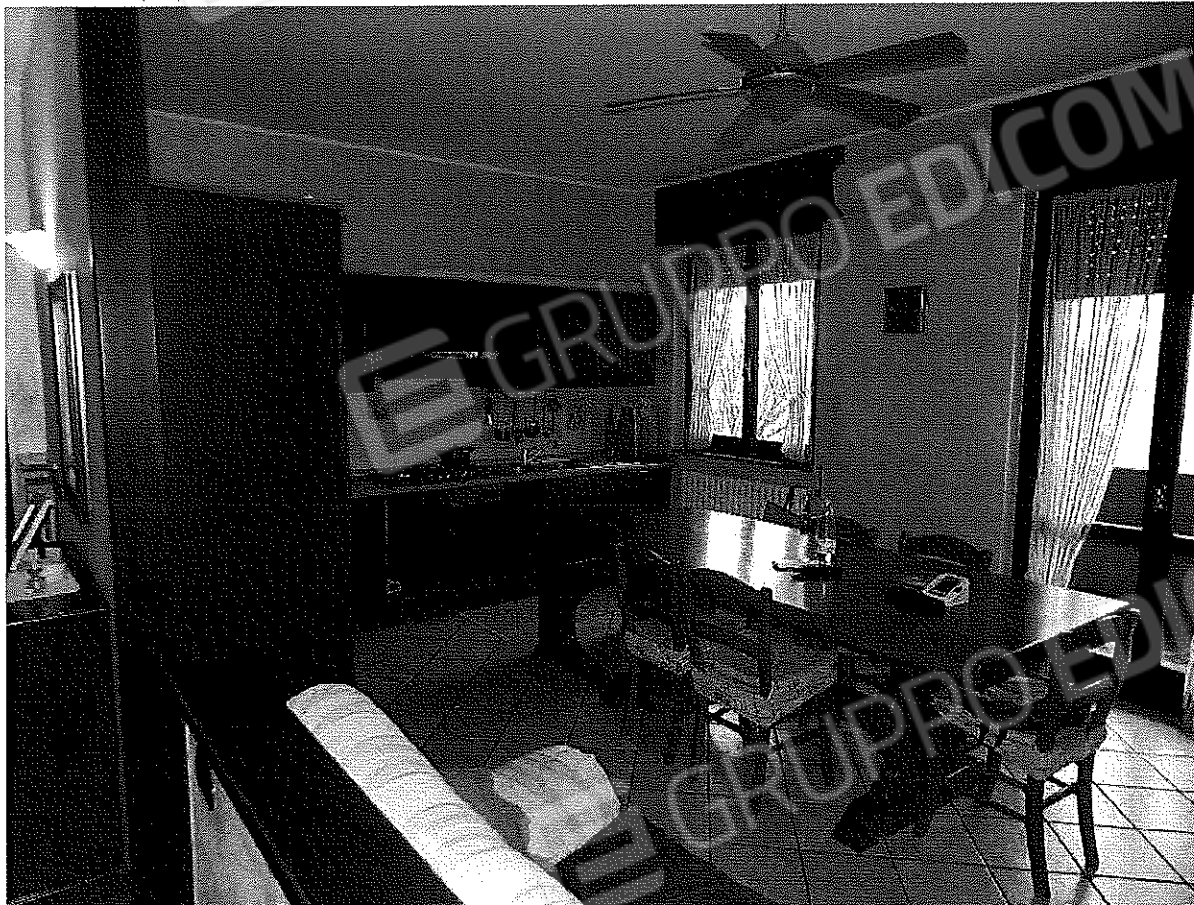

**ZONA COTTURA**

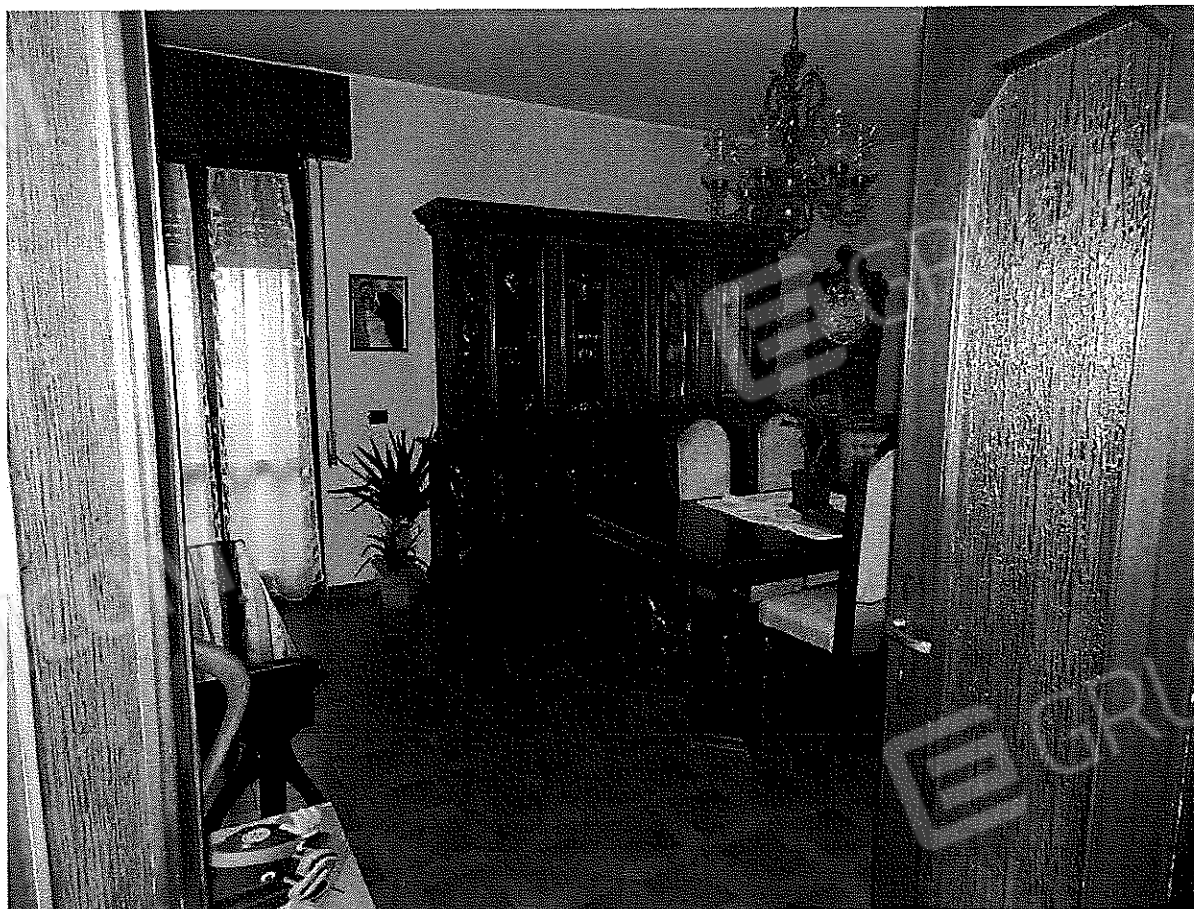

**SOGGIORNO - PRANZO**



**ZONA COTTURA**



**PARTICOLARI COSTRUTTIVI**



**CAMERA 1**



**BAGNO**



**CAMERA 2**



**CAMERA 2**





**CAMERA 3**



**TERRAZZO**

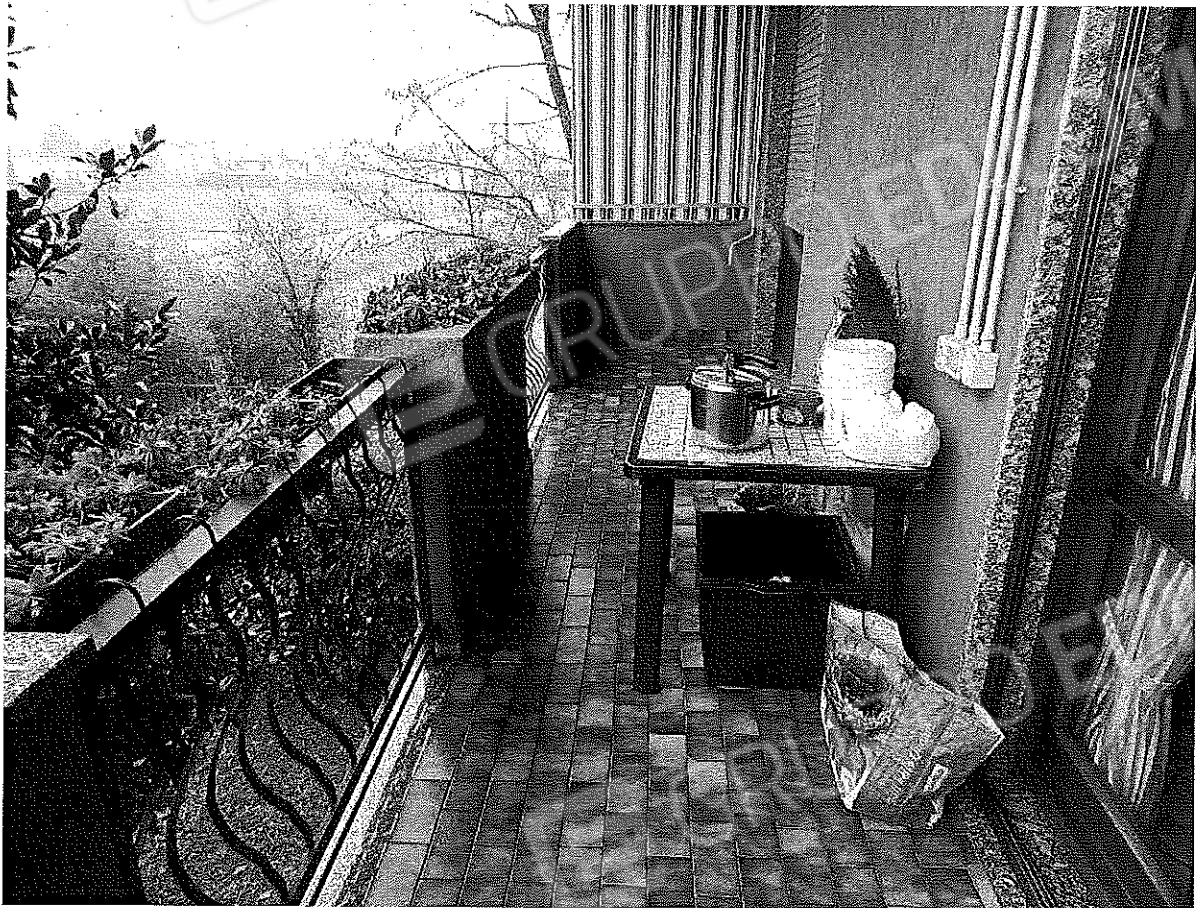

**TERRAZZO**

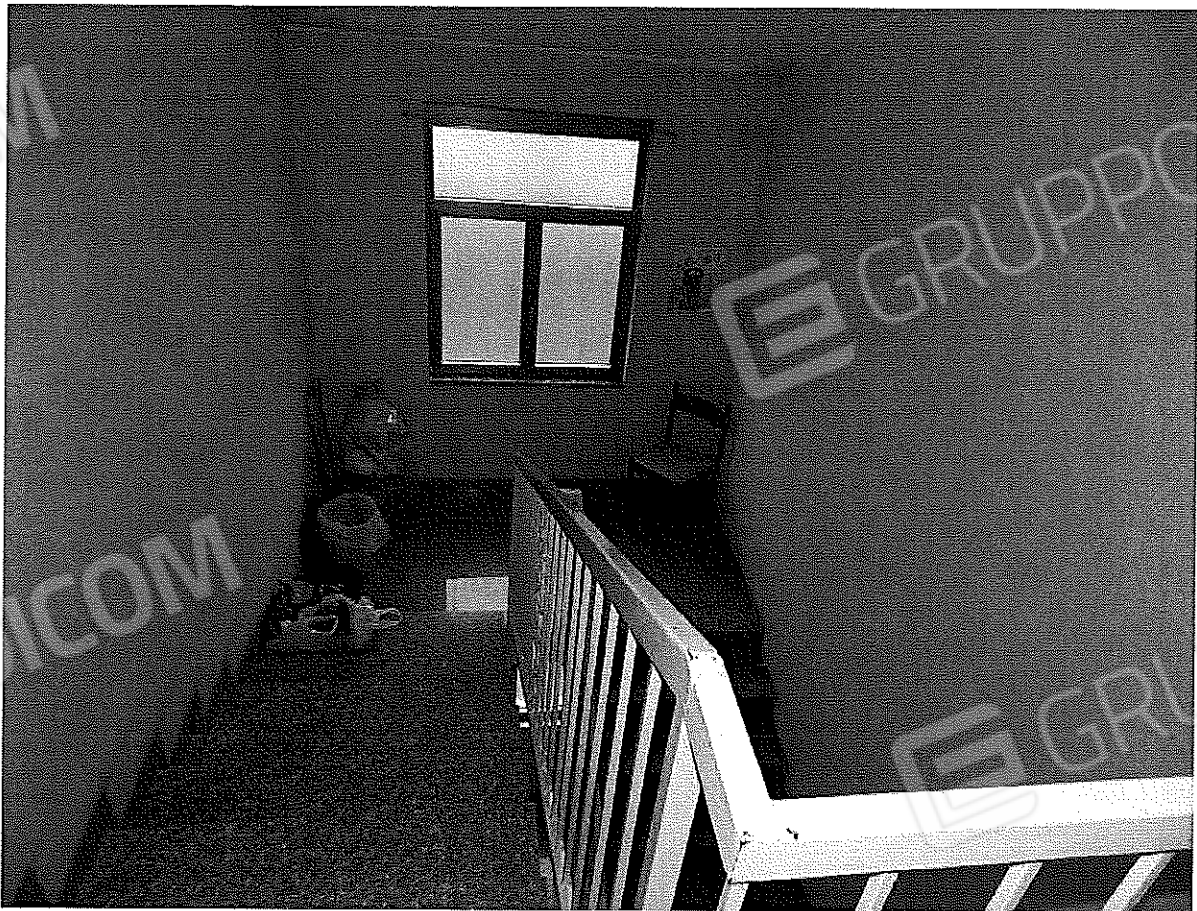

**SCALA DI ACCESSO AL SOLAIO**



**INGRESSO AL SOLAIO**



**SOLAIO**



**SOLAIO**

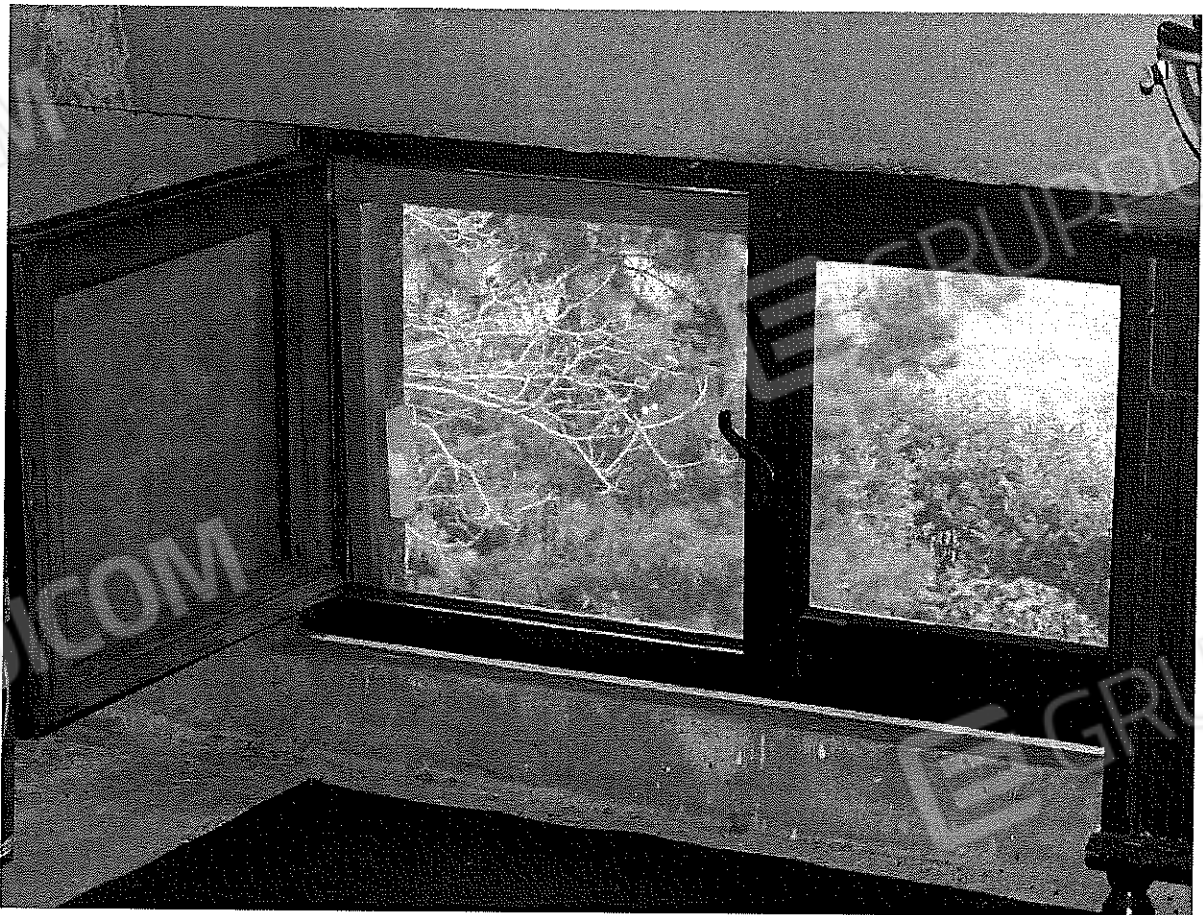

**PARTICOLARE COSTRUTTIVO**



**LAVANDERIA E CALDAIA**



**SCALA DI ACCESSO AL PIANO SEMINTERRATO**



**ACCESSO A CANTINA NEL VANO SOTTOSCALA**



**CANTINA NEL VANO SOTTOSCALA**



**CANTINA**



**CANTINA**



**CANTINA**

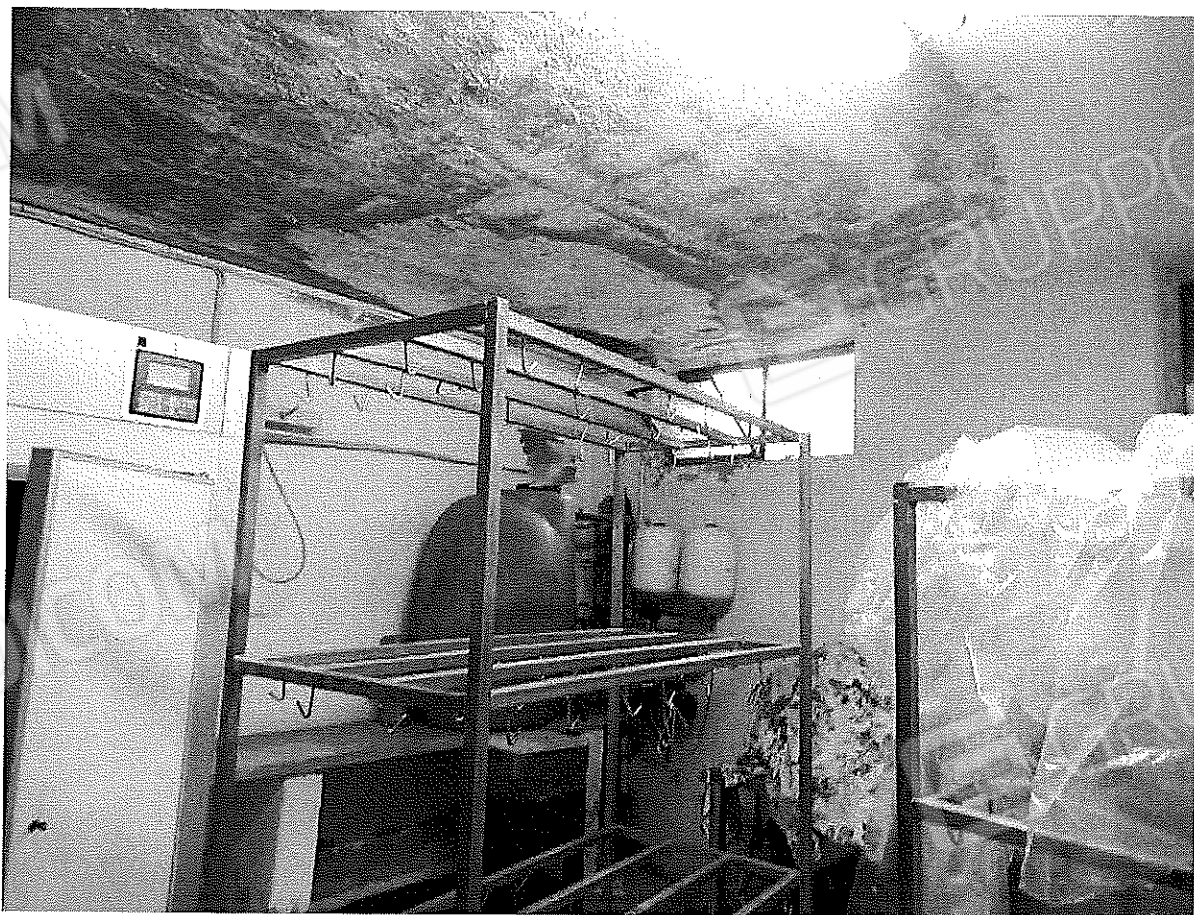

**CANTINA CON NOTEVOLI INFILTRAZIONI**





**CORSELLO COPERTO COMUNE**



**LOCALE CALDAIA**



**BOX**



**SCIVOLO**

**TRIBUNALE DI BERGAMO**  
**UFFICIO ESECUZIONI IMMOBILIARI**

Consulenza tecnica d'ufficio nella procedura esecutiva immobiliare  
n° 00727/2014 Reg. Es. Imm.

promossa da

contro :

G.E. : Giudice D.ssa GIRALDI LAURA IRENE

C.T.U. : Geom. PIETRO FONTANELLA

Udienza di giuramento 13/11/2015 ore 11.00.

*Prossima Udienza per la discussione della relazione e degli allegati 17/10/2017.*

\*\*\*\*\*

**DOCUMENTAZIONE FOTOGRAFICA**

**URGNANO CENTRO STORICO**



**FRONTE STRADA VICOLO SCURI**



**PORTONE DI ACCESSO AL CORTILE**



**ACCESSO AL CORTILE**



**VISTA DEL FRONTE DEL FABBRICATO DAL CORTILE**



**VISTA DALA CORTILE**



**INGRESSO ALL'ABITAZIONE A P.T.**



**ZONA PRANZO**



**ZONA LETTO**



**ZONA COTTURA**

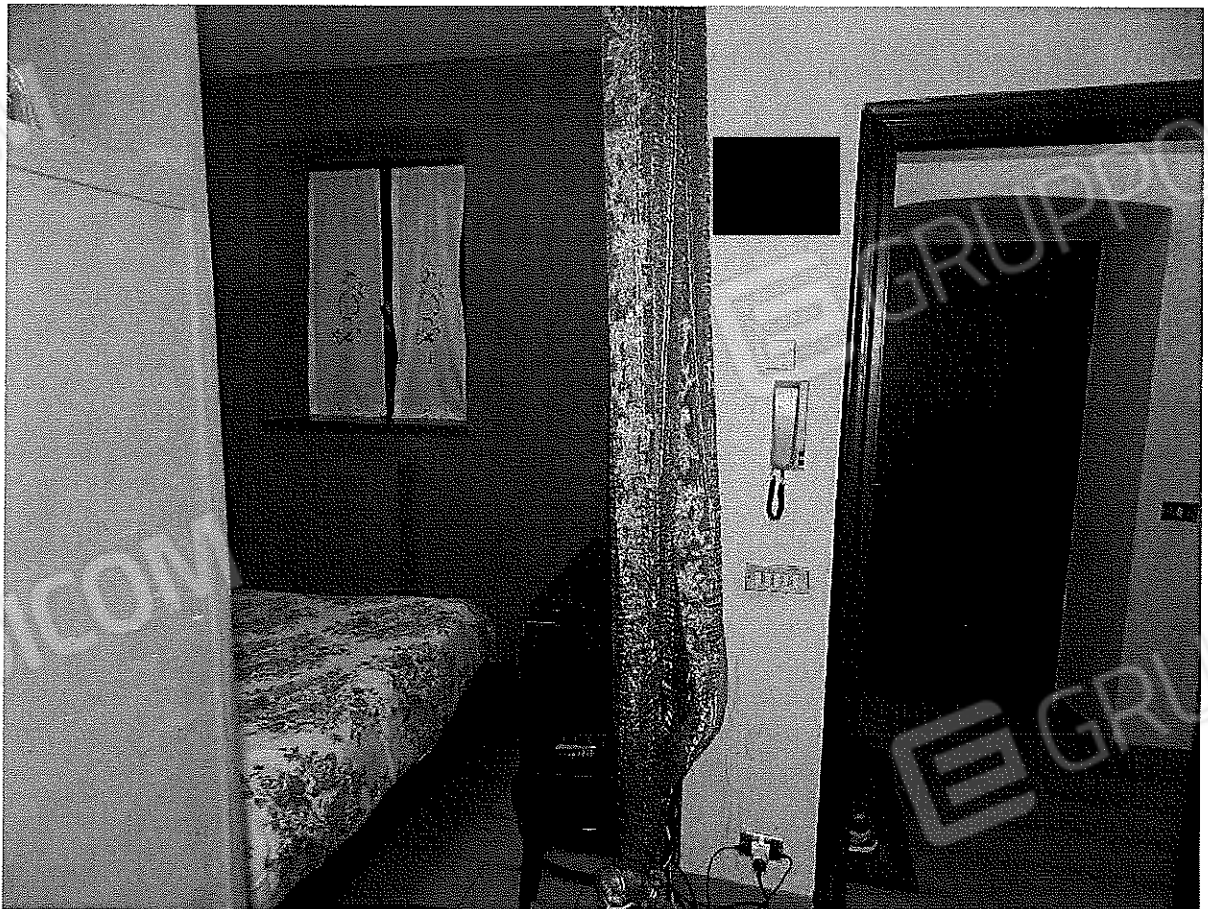

**ZONA LETTO E INGRESSO**





**ZONA PRANZO CON TRACCE DI UMIDITA'**



**CORRIDOIO ZONA NOTTE**



**CAMERA DA LETTO**

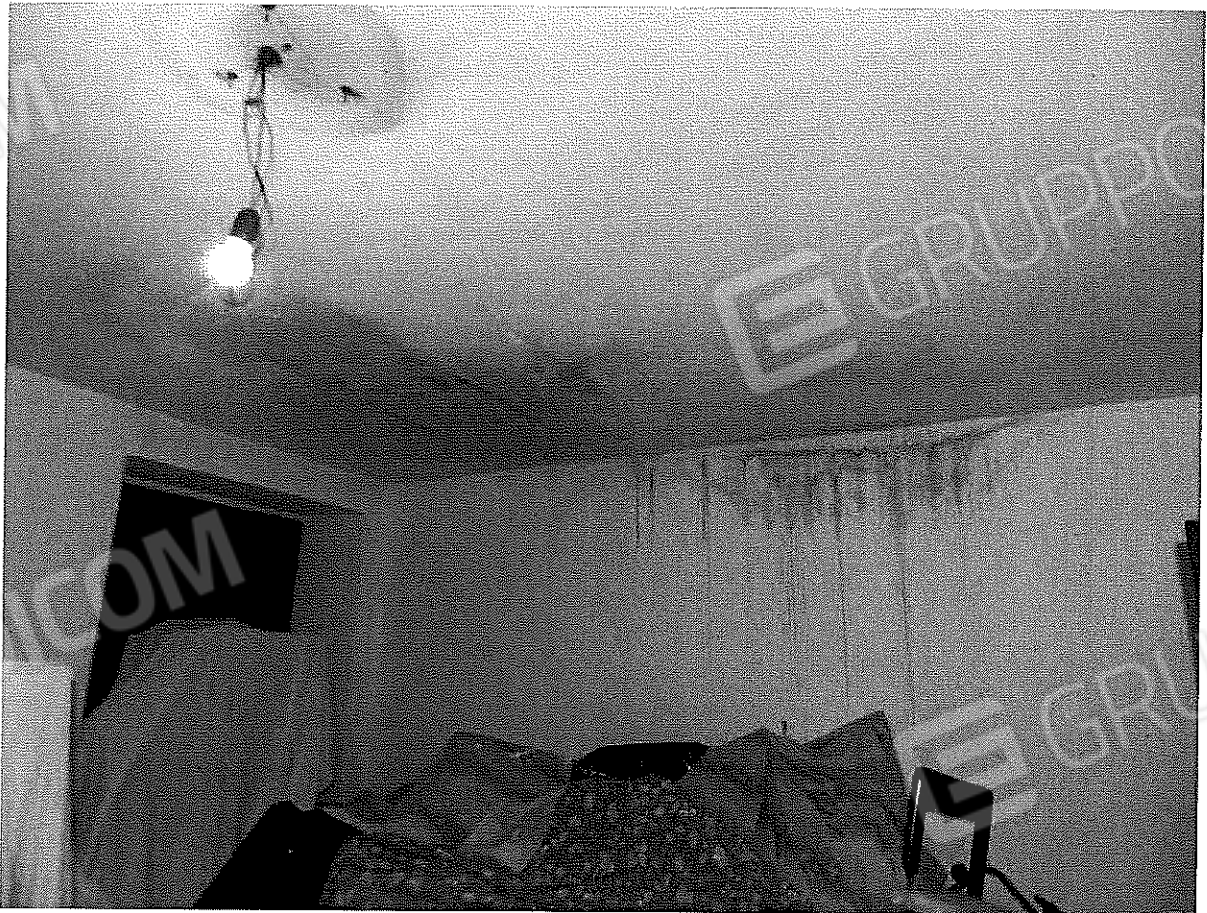

**TRACCE DI UMIDITA' / INFILTRAZIONI**



**ACCESSO AL BAGNO**



**BAGNO**



**SCALA DI ACCESSO ALL'ABITAZIONE A P.1°**



**INGRESSO CON BUSSOLA A P.1°**



**ZONA COTTURA/PRANZO**



**ZONA SOGGIORNO CON ACCESSO ZONA NOTTE**

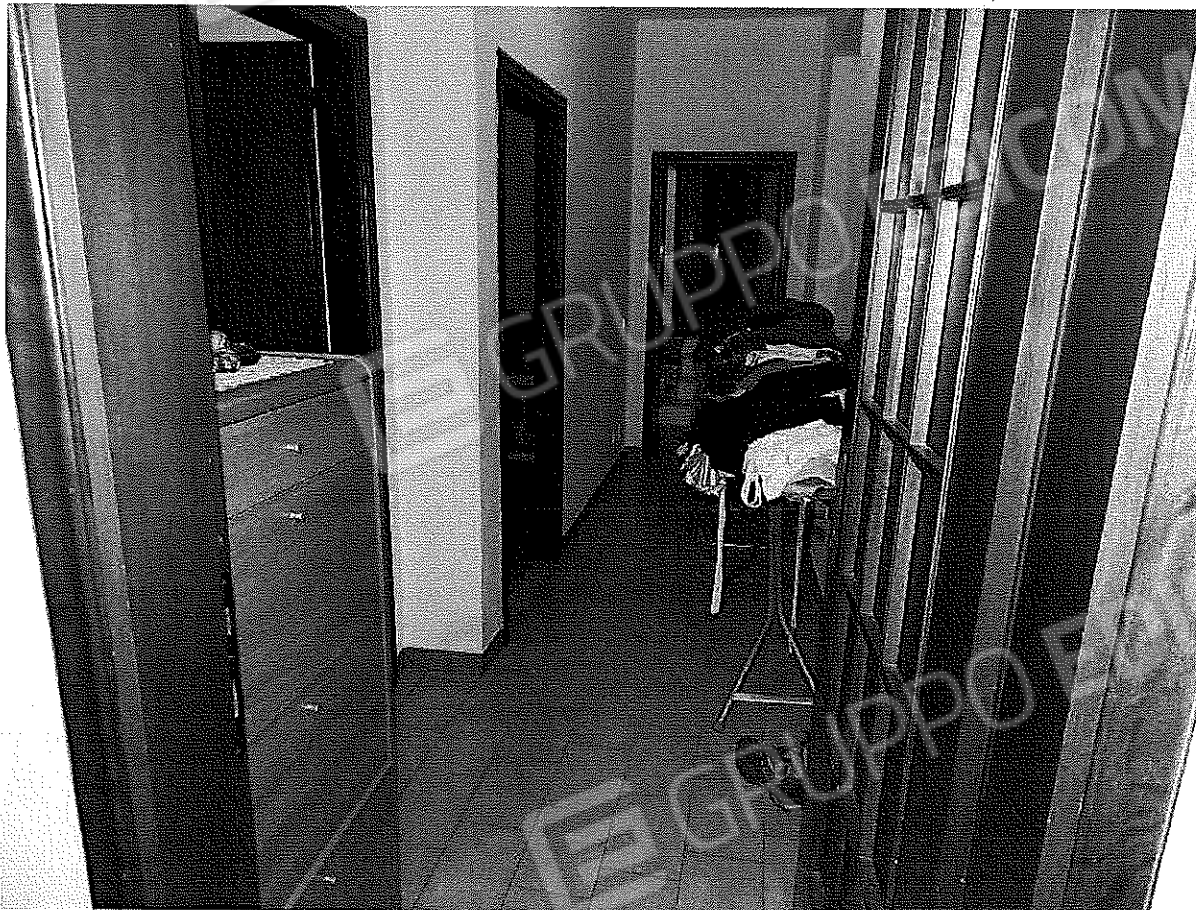

**CORRIDOIO ZONA NOTTE**



**PARTICOLARE COSTRUTTIVO**

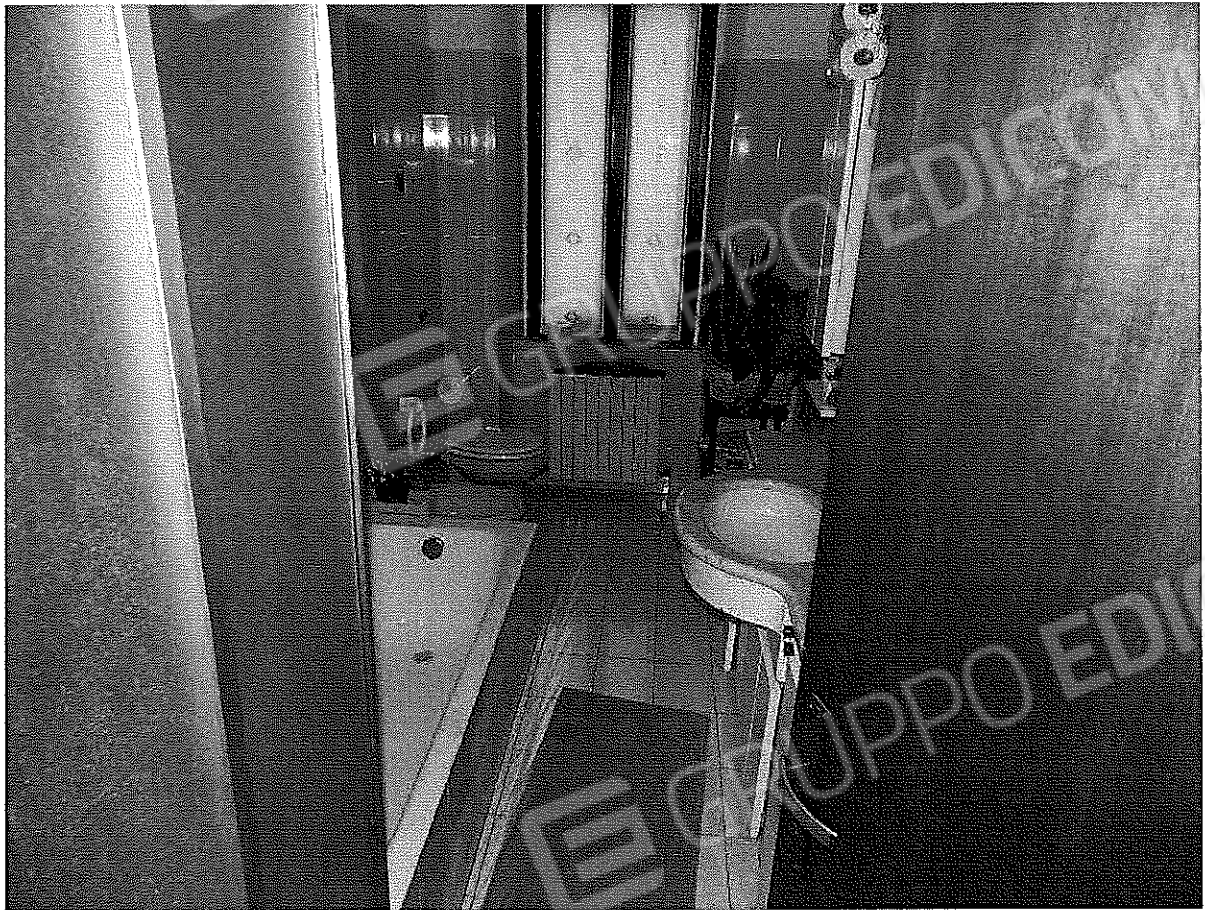

**BAGNO**



**CAMERETTA**

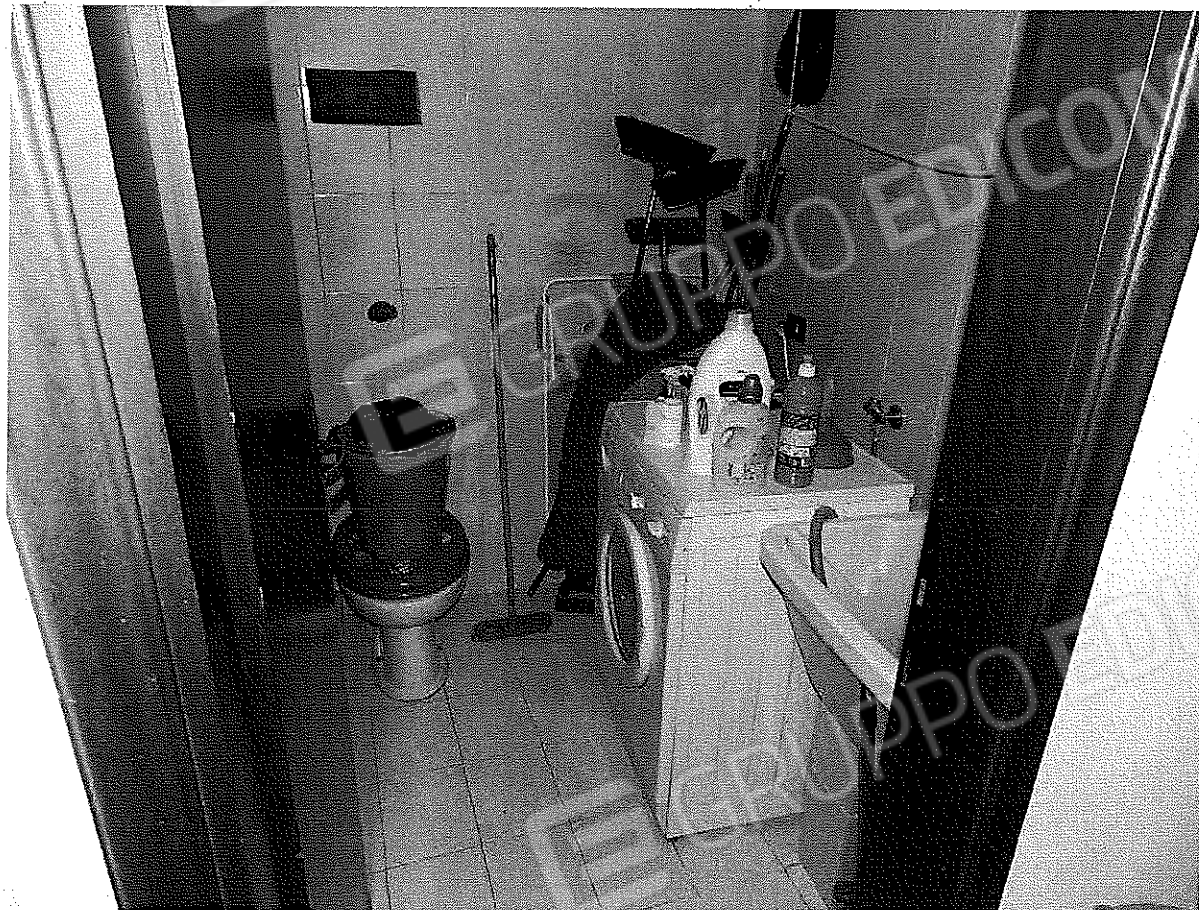

**LAVANDERIA**



**CAMERA**





**ACCESSO ESTERNO ALL'ABITAZIONE A P.2°**



**SCALA DI ACCESSO PRIVATA**



**INGRESSO**



**ACCESSO ALLA ZONA GIORNO**



**ZONA PRANZO**



**COTTURA**



**TERRAZZO**



**TERRAZZO**



**VISTA DEL CORTILE DAL TERRAZZO**



**PARTICOLARI COSTRUTTIVI**



**PARTICOLARI COSTRUTTIVI**



**DISIMPEGNO ZONA NOTTE**



**BAGNO**



**CAMERA**



**ZONA INGRESSO CON ACCESSO AI RIPOSTIGLI**



**RIPOSTIGLIO / LAVANDERIA**





**RIPOSTIGLIO**

**TRIBUNALE DI BERGAMO**  
**UFFICIO ESECUZIONI IMMOBILIARI**

Consulenza tecnica d'ufficio nella procedura esecutiva immobiliare  
n° 00727/2014 Reg. Es. Imm.

promossa da

contro :

G.E. : Giudice D.ssa GIRALDI LAURA IRENE

C.T.U. : Geom. PIETRO FONTANELLA

Udienza di giuramento 13/11/2015 ore 11.00.

*Prossima Udienza per la discussione della relazione e degli allegati 17/10/2017.*

\*\*\*\*\*

**DOCUMENTAZIONE FOTOGRAFICA**

**URGNANO TERRENI A NORD**



VISTA DEI MAPP.8964



VISTA DEI MAPP.8963, 8965



VISTA DEI MAPP.1239,2066



VISTA DEI MAPP.2066,8962

**TRIBUNALE DI BERGAMO**  
**UFFICIO ESECUZIONI IMMOBILIARI**

Consulenza tecnica d'ufficio nella procedura esecutiva immobiliare  
n° 00727/2014 Reg. Es. Imm.

promossa da

contro :

G.E. : Giudice D.ssa GIRALDI LAURA IRENE

C.T.U. : **Geom. PIETRO FONTANELLA**

Udienza di giuramento 13/11/2015 ore 11.00.

*Prossima Udienza per la discussione della relazione e degli allegati 17/10/2017.*

\*\*\*\*\*

**DOCUMENTAZIONE FOTOGRAFICA**

**URGNANO TERRENI A EST**



VISTA DEI MAPP.565,4898,4474,4473



VISTA DEI MAPP.692

 GRUPPO EDICOM

 GRUPPO EDICOM

 GRUPPO EDI

 GRUPPO

PO EDICOM

DDO EDICOM

GRU



VISTA DEI MAPP.697, 2308, 530, 548



VISTA DEI MAPP.697, 2308, 530, 548