

Agenzia delle Entrate
CATASTO FABBRICATI
 Ufficio provinciale di
 Bergamo

Dichiarazione protocollo n. BG0101443 del 03/08/2022
 Comune di Seriate
 Via Francesco Petrarca

civ. 14

Identificativi Catastali:

Sezione: 3
 Foglio: 3
 Particella: 3266
 Subalterno: 702

Compilata da:
 Pavon Daniela
 Iscritto all'albo:
 Architetti
 Prov. Bergamo
 N. 1507

Scala 1:200

Ultima planimetria in atti

Data: 04/08/2022, n. T261171 - Richiedente: PVNDNL67B43D872P

Totale schede: 1 - Formato di acquisizione: A3(297x420) - Formato stampa richiesto: A4(210x297)

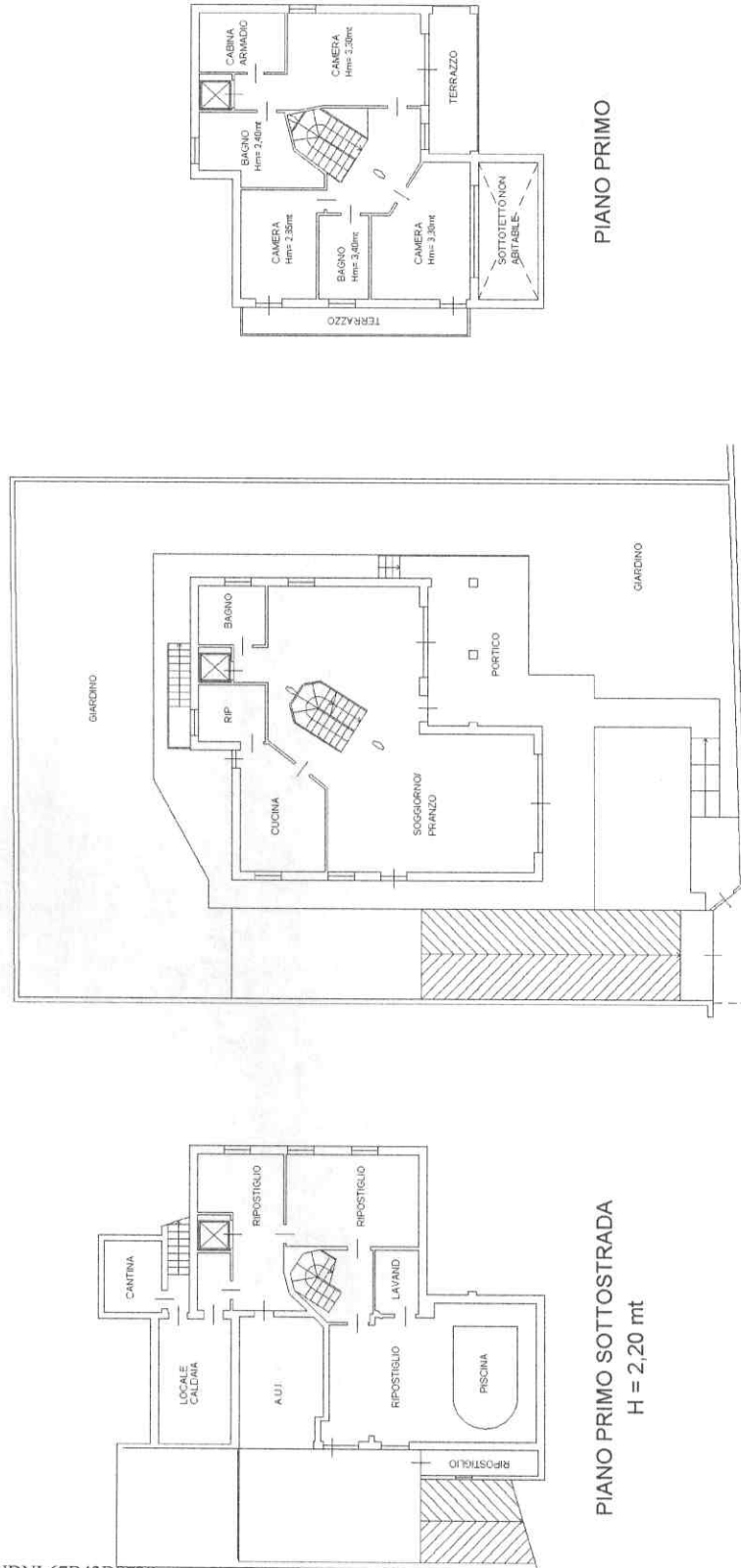

**Agenzia delle Entrate
CATASTO FABBRICATI
Ufficio Provinciale di
Bergamo**

Dichiarazione protocollo n. BG0101443 del 03/08/2022

Comune di Seriate

Via Francesco Petrarca

civ. 14

Identificativi Catastali:

Sezione:

Foglio: 3

Particella: 3266

Subalterno: 701

Compilata da:
Pavon Daniela

Iscritto all'albo:
Architetti

Prov. Bergamo

N. 1507

Planimetria

Scheda n. 1

Scala 1:200

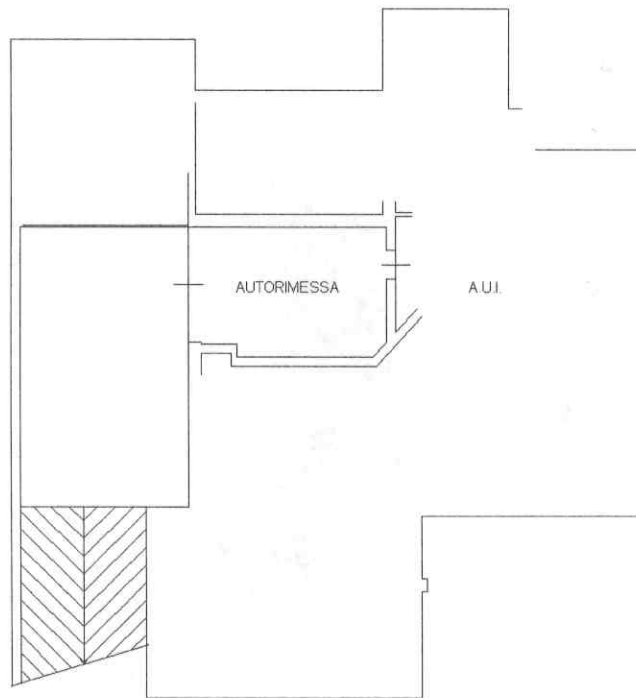

PIANO PRIMO SOTTOSTRADA

H = 2,20 mt



Ultima planimetria in atti

Data: 04/08/2022 - n. T261170 - Richiedente: PVNDNL67B43D872P

Totale schede: 1 - Formato di acquisizione: A4(210x297) - Formato stampa richiesto: A4(210x297)

**Agenzia del Territorio
CATASTO FABBRICATI
Ufficio Provinciale di
Bergamo**

Dichiarazione protocollo n. 000390072 del 26/11/2002

Planimetria di u.i.u. in Comune di Seriate

Via Francesco Petrarca

civ. 14

Identificativi Catastali:

Sezione:

Foglio: 3

Particella: 10674

Subalterno: 701

Compilata da:
Cattaneo Davide

Iscritto all'albo:
Geometri

Prov. Bergamo

N. 2852

Scheda n. 1

Scala 1:200

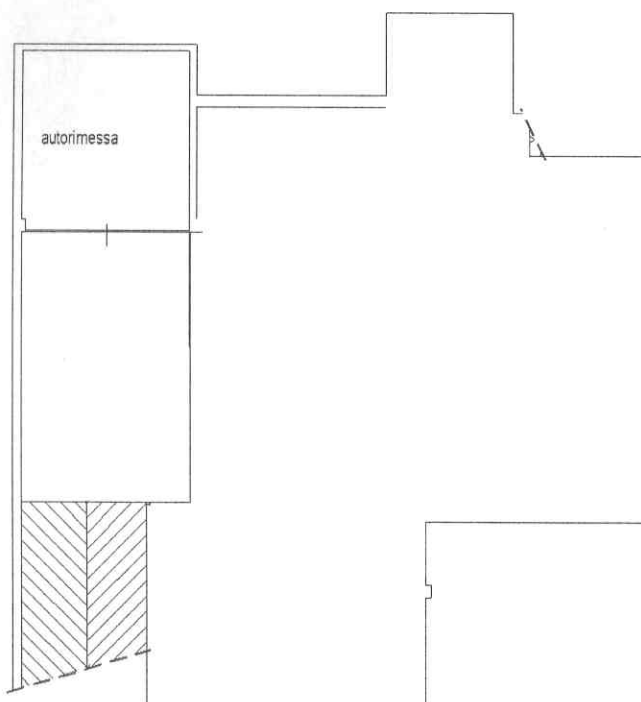

Piano Seminterrato h=2.20

Ultima planimetria in atti

Data: 04/08/2022 - n. T261172 - Richiedente: PVNDNL67B43D872P

Totale schede: 1 - Formato di acquisizione: A4(210x297) - Formato stampa richiesto: A4(210x297)



Catasto dei Fabbricati - Situazione al 04/08/2022 - Comune di SERIATE(1628) - < Foglio 3 - Particella 10674 - Subalterno 701 >
VIA FRANCESCO PETRARCA n. 14 Piano S1