

MODULARIO
F. n. 497



MINISTERO DELLE FINANZE
DIREZIONE GENERALE DEL CATASTO E DEI SERVIZI TECNICI ERARIALI
NUOVO CATASTO EDILIZIO URBANO

Mod. B (Nuovo Catasto Edilizio Urbano)

Lire
150

(U. DECRETO-LEGGE 13 APRILE 1939, N. 652)

Planimetria dell'immobile situato nel Comune di GALLARATE

Via G. LIDCARINO

Ditta

Allegata alla dichiarazione presentata all'Ufficio Tecnico Erariale di VARESE

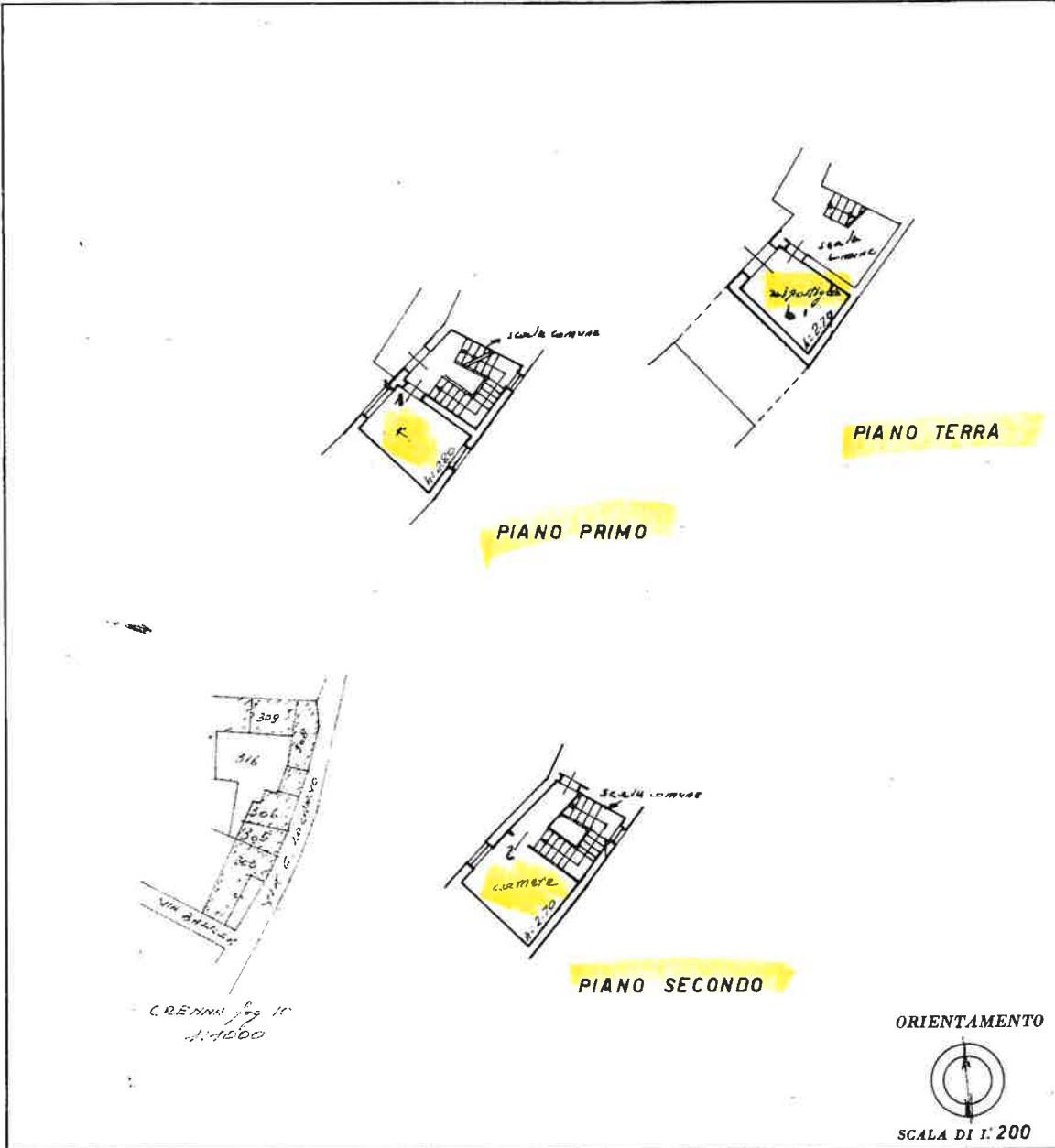

SPAZIO RISERVATO PER LE ANNOTAZIONI D'UFFICIO

DATA

PROT. N°

15/11

7399

CR

10

305

1

Compilata dal DOT. ARCH.

(Titolo, nome e cognome del tecnico)

PIETRO B. RIVIC

Iscritto all'Albo degli ARCHITETTI

della Provincia di VARESE N° 160

DATA 15-07-1986

Firma: *P. Rivic*

ultima planimetria in atti

ata presentazione:16/07/1986 - Data: 14/04/2021 - n. T314894 - Richiedente: SPRGPP57M02B300H

totale schede: 1 - Formato di acquisizione: A3(297x420) - Formato stampa richiesto: A4(210x297)

497



MINISTERO DELLE FINANZE
DIREZIONE GENERALE DEL CATASTO E DEI SERVIZI TECNICI ERARIALI

MOD. B (Nuovo Catasto Edilizio Urbano)

Lire
150

NUOVO CATASTO EDILIZIO URBANO

DECRETO LEGGE 11 APRILE 1978 N. 632

Planimetria dell'immobile situato nel Comune di GALLARATE

Via BALILLA

Ditta

Allegata alla dichiarazione presentata all'Ufficio Tecnico Erariale di VARESE

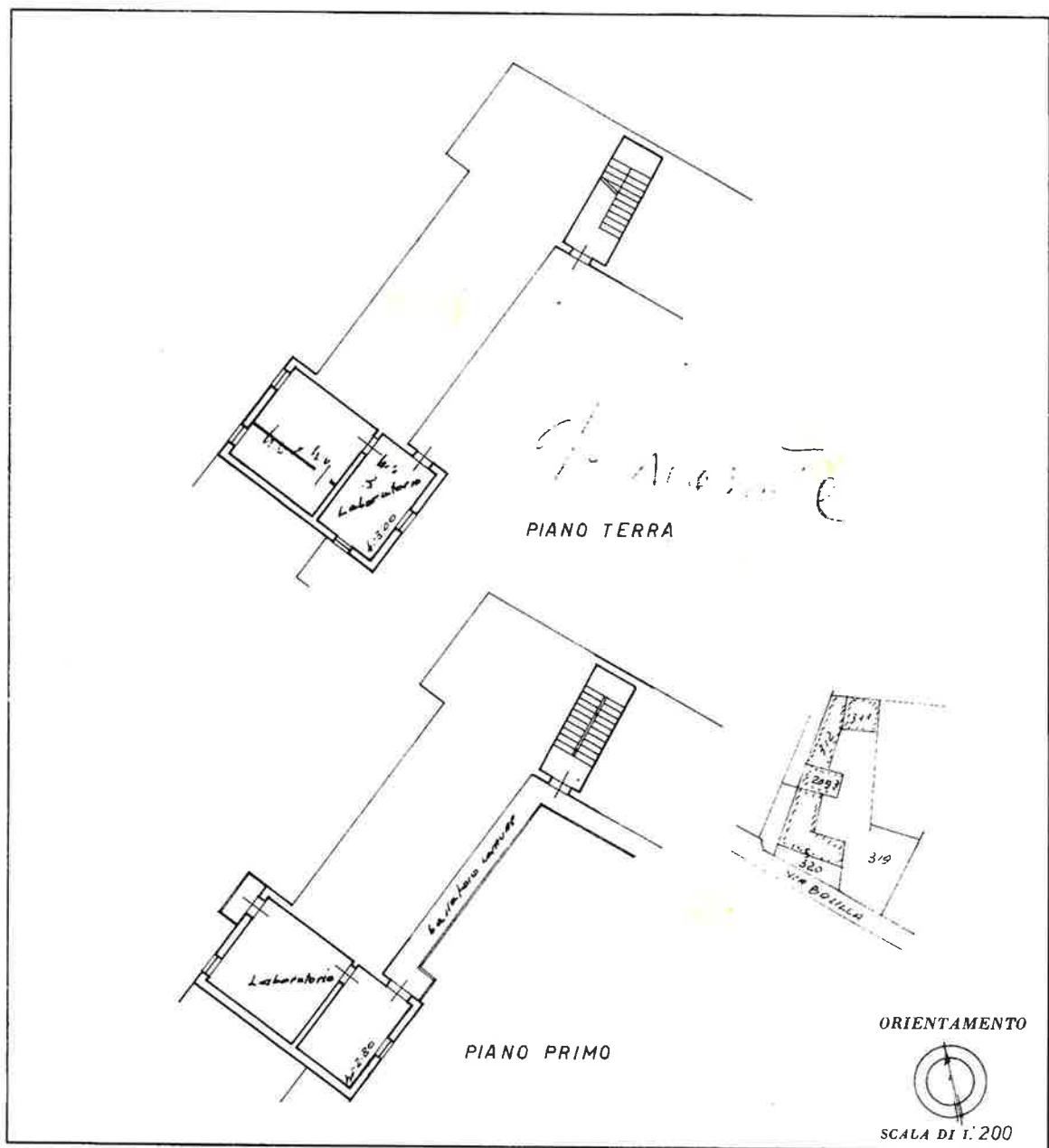

SPAZIO RISERVATO PER LE ANNOTAZIONI D'UFFICIO

DATA	214/3
PROT. N°	
	CR
	20
	2093

Compilata dal DOTT. ARCH.
PIETRO BRIVIO
(Titolo, nome e cognome del tecnico)
Iscritto all'Albo degli ARCHITETTI
della Provincia di VARESE n° 100
DATA 15.07.1986
Firma: P. Brivio

Ultima planimetria in atti

Catasto dei Fabbricati - Situazione al 14/04/2021 - Comune di GALLARATE (D869) - < Sez. Urb.: CR - Foglio: 6 - Particella: 2093 - Subalterno: 7 >

MODULARIO
F. 19/1084 497



MINISTERO DELLE FINANZE
DIREZIONE GENERALE DEL CATASTO E DEI SERVIZI TECNICI ERARIALI

Mod. B (Nuovo Catasto Edilizio Urbano)

Lire
150

NUOVO CATASTO EDILIZIO URBANO

(R. DECRETO LEGGE 13 APRILE 1939, N. 652)

Planimetria dell'immobile situato nel Comune di GALLARATE

Via BALILLA 2

Ditta

Allegata alla dichiarazione presentata all'Ufficio Tecnico Erariale di VARESE

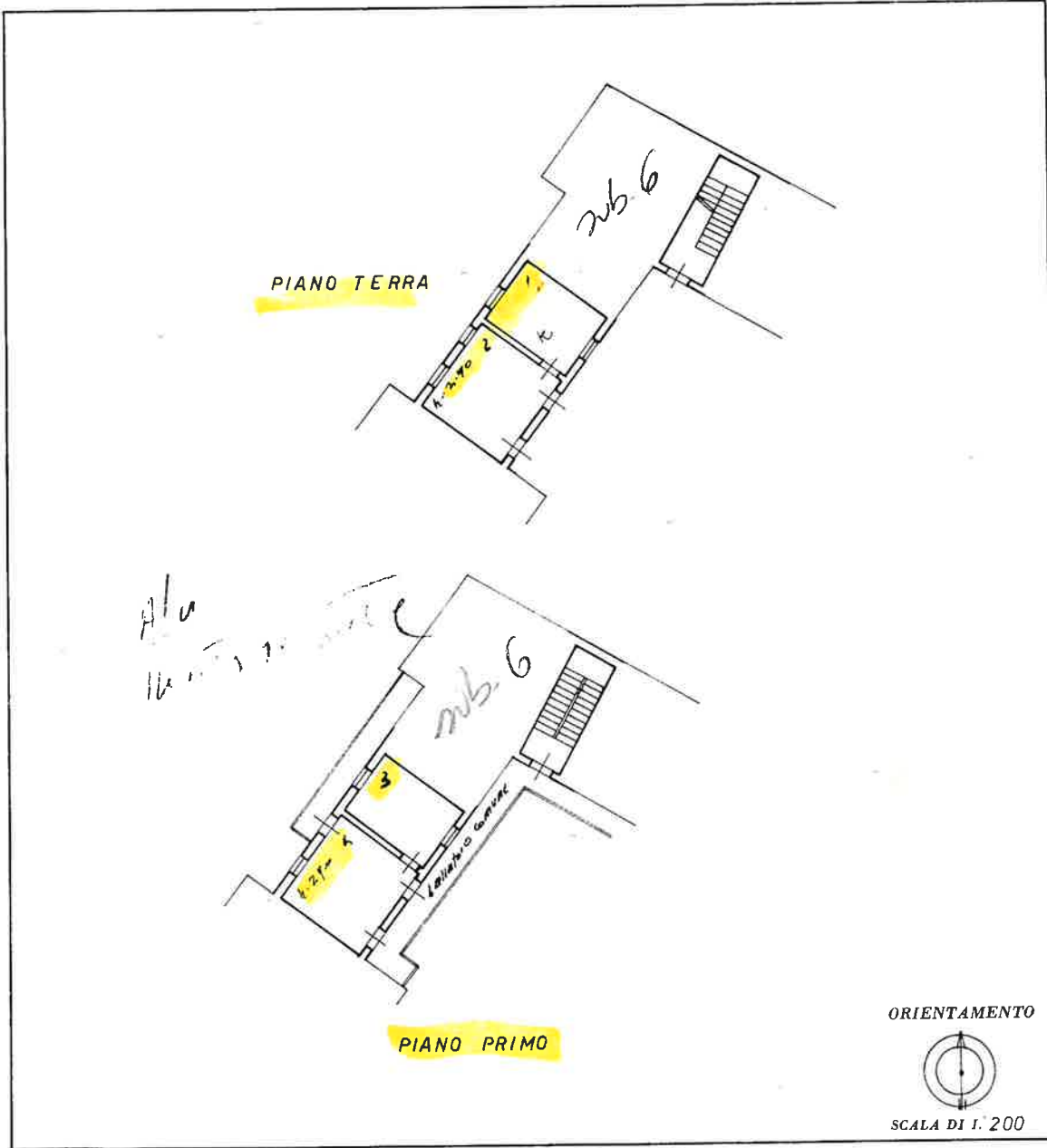

SPAZIO RISERVATO PER LE ANNOTAZIONI D'UFFICIO

DATA
PROT. N°

15/3/86

CE
10
2093

Compilata dal **DOT. ARCH.**
(Titolo, nome e cognome del tecnico)
PIETRO BRIVIO

Iscritto all'Albo degli Architetti
della Provincia di VARESE n. 160

DATA 15-07-1986

Firma: P. Brivio

ultima planimetria in atti

MOD. B
E. 14/04/1986 - 49/2



MINISTERO DELLE FINANZE
DIREZIONE GENERALE DEL CATASTO E DEI SERVIZI TECNICI ERARIALI

Mod. B (Nuovo Catasto Edilizio Urbano)

NUOVO CATASTO EDILIZIO URBANO

Lire
150

(R. DECRETO-LEGGE 13 APRILE 1939, N. 652)

Planimetria dell'immobile situato nel Comune di GALLARATE Via BALILLA 2

Ditta .

Allegata alla dichiarazione presentata all'Ufficio Tecnico Erariale di VARESE

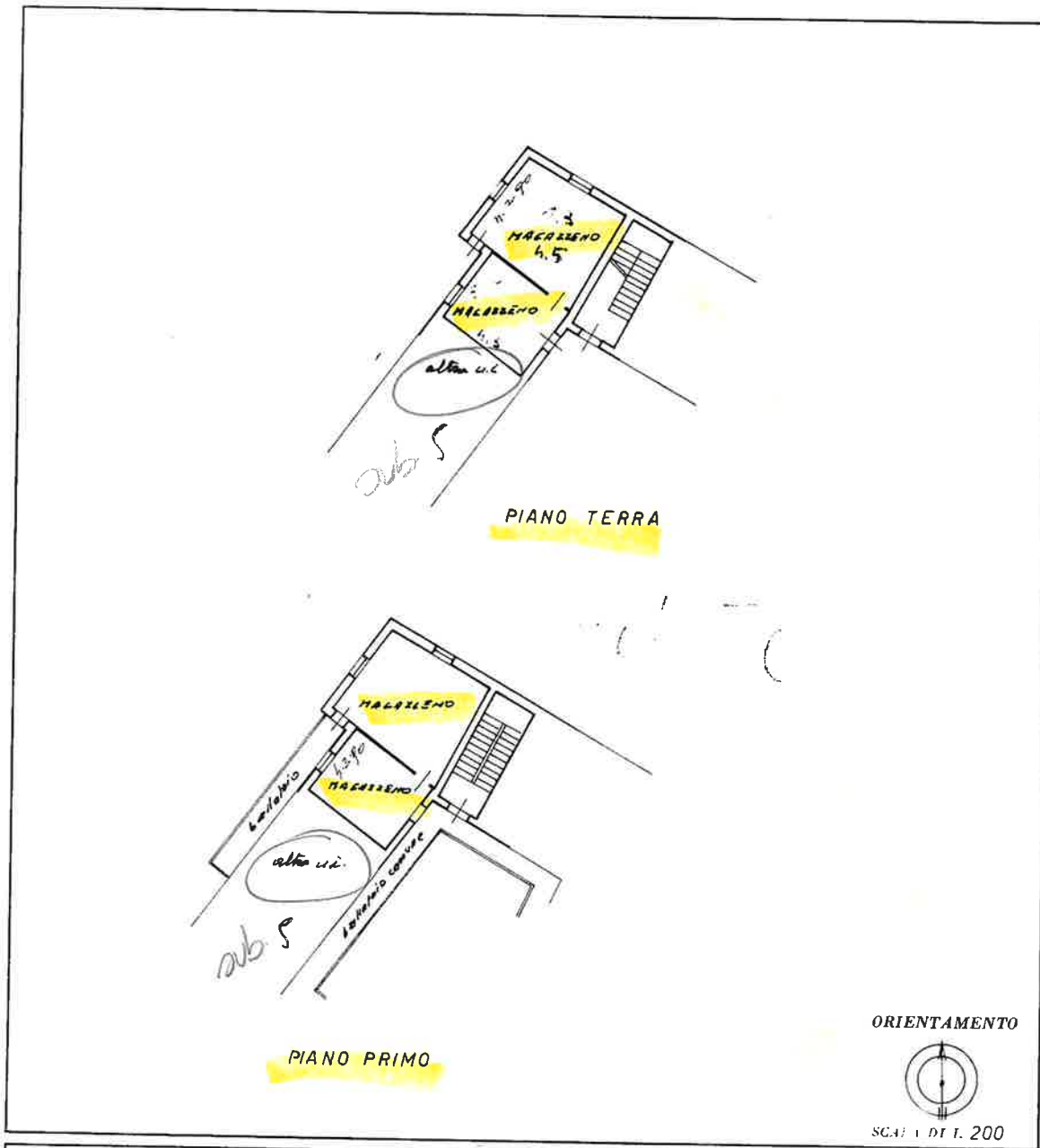

SPAZIO RISERVATO PER LE ANNOTAZIONI D'UFFICIO	
DATA	15/07/1986
PROT. N°	CR 10 2093

Compilata dal DDP ARCH.
(Titolo, nome e cognome del tecnico)
PIETRO BRIVIO
Iscritto all'Albo degli ARCHITETTI
della Provincia di VARESE N° 160
DATA 15-07-1986
Firma: P. Brivio

Ultima planimetria in atti

Catasto dei Fabbricati - Situazione al 14/04/2021 - Comune di GALLARATE (D869) - < Sez. Urb.: CR - Foglio: 6 - Particella: 2093 - Subalterno: 6 >

MODULARIO
F. - Cat. S. T. - 315



MINISTERO DELLE FINANZE
DIREZIONE GENERALE DEL CATASTO E DEI SERVIZI TECNICI ERARIALI

Mod. B (Nuovo Catasto Edilizio Urbano)

Lire
50

NUOVO CATASTO EDILIZIO URBANO

(R. DECRETO-LEGGE 13 APRILE 1939, N. 652)

Planimetria dell'immobile situato nel Comune di GALLARATE Via G. LOCARNO 15

Ditta :

Allegata alla dichiarazione presentata all'Ufficio Tecnico Erariale di VARESE

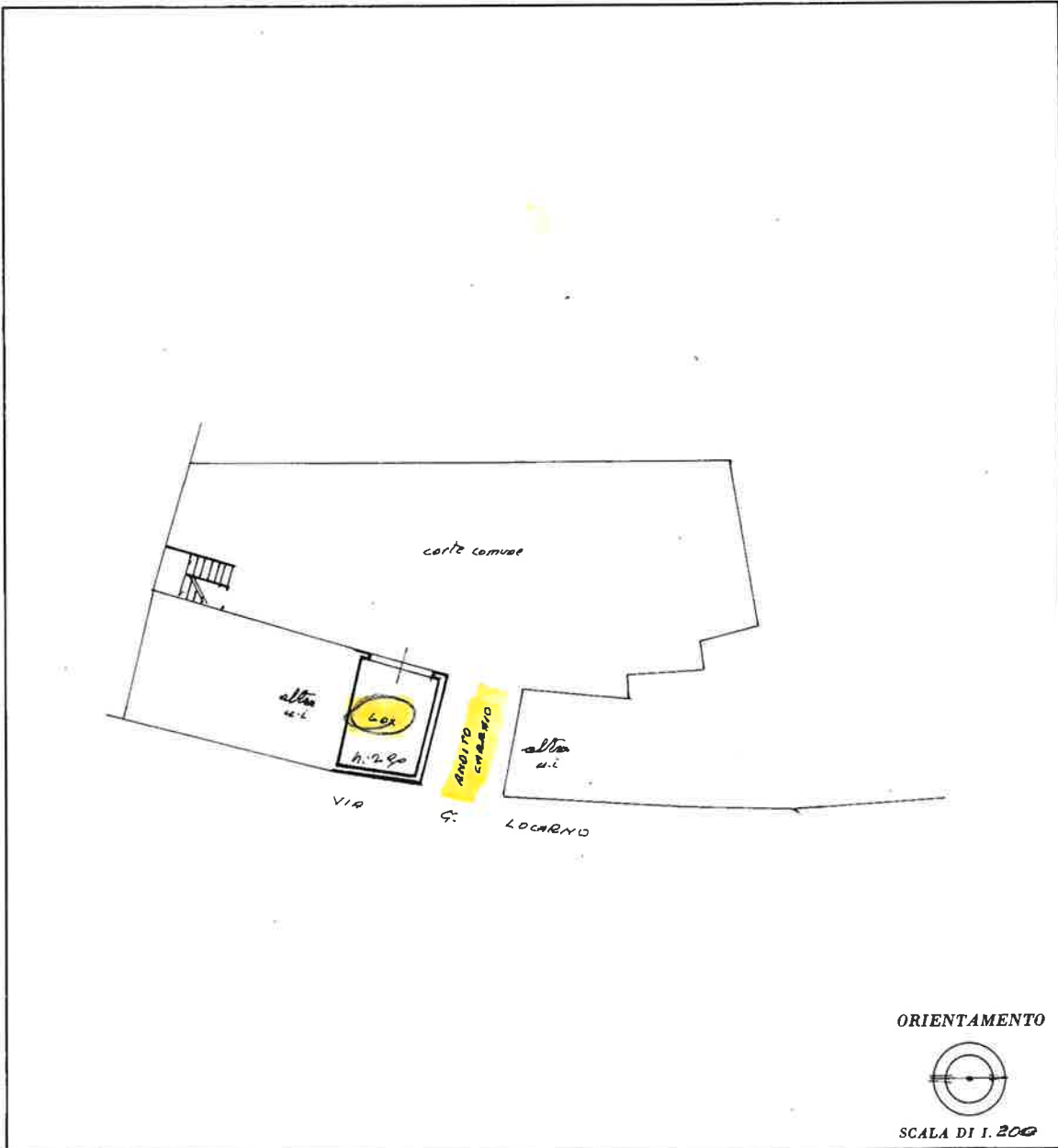

SPAZIO RISERVATO PER LE ANNOTAZIONI D'UFFICIO

DATA	
PROT. N°	
	CR
	10
	305

Compilata dal DOTT. ARCHITETTO
(Titolo, nome e cognome del tecnico)
PIETRO BRIVIO

Iscritto all'Albo degli ARCHITETTI
della Provincia di VARESE n° 160

DATA 15.07.1986

Firma: P. Brivio

ultima planimetria in atti

Catasto dei Fabbricati - Situazione al 14/04/2021 - Comune di GALLARATE (D869) - < Sez. Urb.: CR - Foglio: 6 - Particella: 305 - Subalterno: 10 >

MINISTERO DELLE FINANZE
R. G. A. E. - 1986

MINISTERO DELLE FINANZE
DIREZIONE GENERALE DEL CATASTO E DEI SERVIZI TECNICI ERARIAI

Min. B. (Nuovo Conto Bilancio Unico)
Lire 50

NUOVO CATASTO EDILIZIO URBANO

Planimetria in atti ... nel foglio ...

Ditta ...
Allegata alla dichiarazione presentata all'Ufficio Tecnico Esenziale di ...

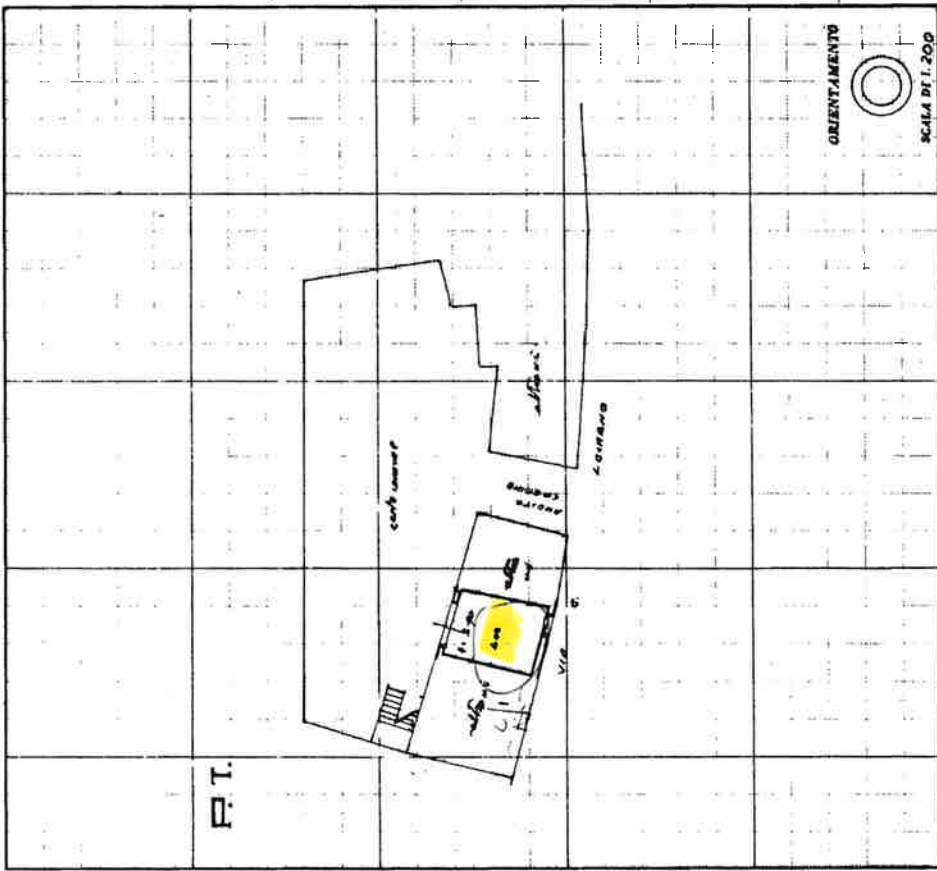

ORIENTAMENTO
SCALA DI 1:200

SPAZIO RISERVATO PER LE ANNOTAZIONI D'UFFICIO

DATA	17 DIC 86
PROF.	[Signature]
PARTITA	
SEZIONE	C. 6
Foglio	10
NUMERO	305

Completata dal 30776 B. B. G. 27776
P. 27776 B. B. G. 27776
Inscritta all'Albo degli ARCHITETTI
della Provincia di VERBAZIA
data 15.07.1986
Firma:

Catasto dei Fabbricati - Situazione al 14/04/2021 - Comune di GALLARATE (D869) - Sez. Urb.: CR - Foglio: 6 - Particella: 305 - Subaltermo: 9

MODULARIO
F. - Cat. S. T. - 215



MINISTERO DELLE FINANZE
DIREZIONE GENERALE DEL CATASTO E DEI SERVIZI TECNICI ERARIALI

Mod. B (Nuovo Catasto Edilizio Urbano)

Lire
50

NUOVO CATASTO EDILIZIO URBANO

(R. DECRETO-LEGGE 13 APRILE 1939, N. 652)

Planimetria dell'immobile situato nel Comune di **GALLARATE**

Via **G. LOCARNO 15**

Ditta

Allegata alla dichiarazione presentata all'Ufficio Tecnico Erariale di **VARESE**

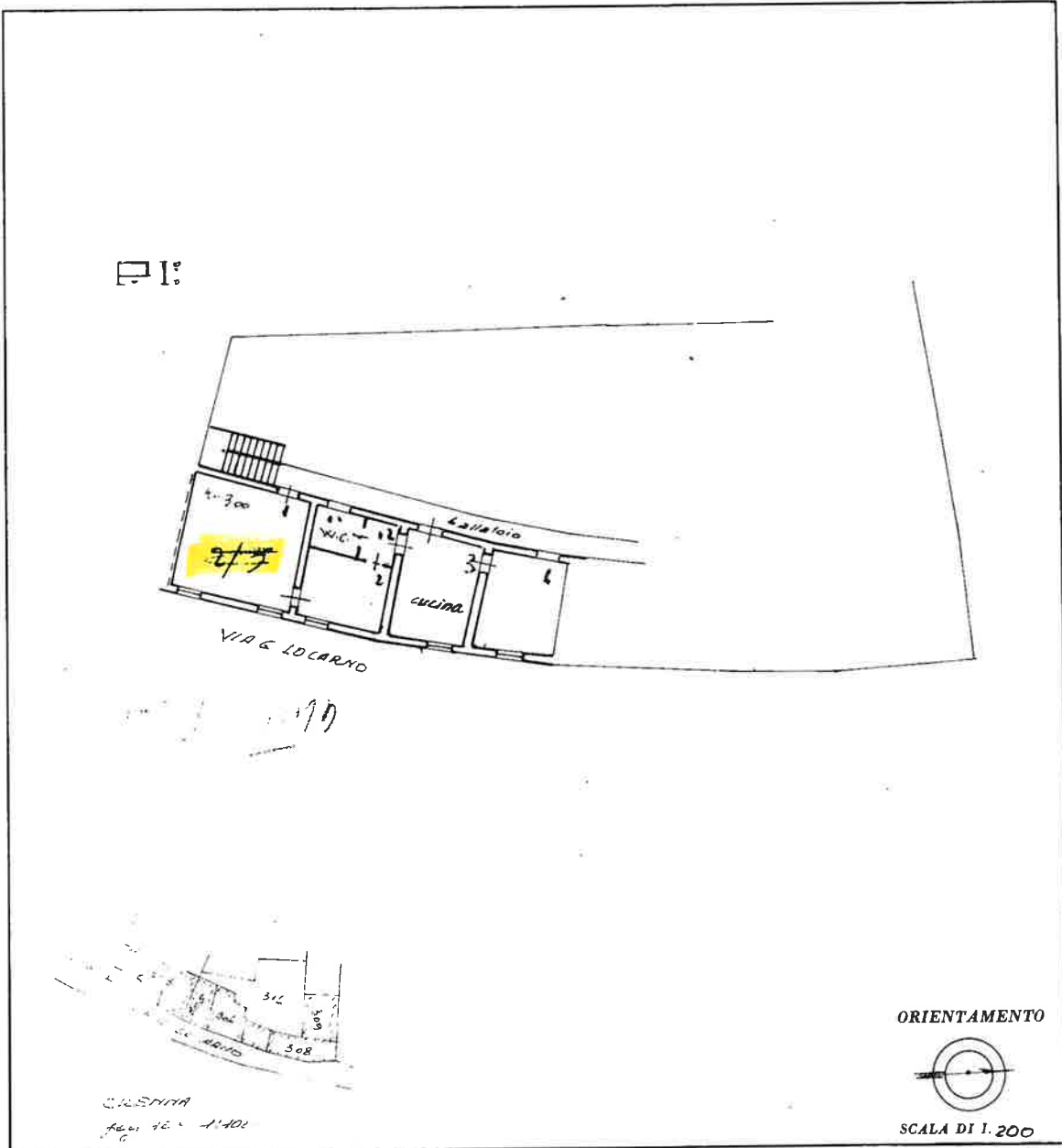

SPAZIO RISERVATO PER LE ANNOTAZIONI D'UFFICIO	
DATA	
PROT. N°	
	CR
	10
	305

Compilata dal **DOT. ARCHITETTO**
(Titolo, nome e cognome del tecnico)
PIETRO BRIVIO
Iscritto all'Albo degli **ARCHITETTI**
della Provincia di **VARESE** N° **160**
DATA
Firma: **P. Brivio**

ultima planimetria in atti

Catasto dei Fabbricati - Situazione al 14/04/2021 - Comune di GALLARATE (D869) - < Sez.Urb.: CR - Foglio: 6 - Particella: 305 - Subalterno: 8 >



MINISTERO DELLE FINANZE
DIREZIONE GENERALE DEL CATASTO E DEI SERVIZI TECNICI ERARIALI
NUOVO CATASTO EDILIZIO URBANO

Mod. B (Nuovo Catasto Edilizio Urbano)

Lire
150

(R. DECRETO-LEGE 11 APRILE 1986 N. 612)

Planimetria dell'immobile situato nel Comune di GALLARATE

Via G. LOCARNO 15

Dit

Allegata alla dichiarazione presentata all'Ufficio Tecnico Erariale di VARESE

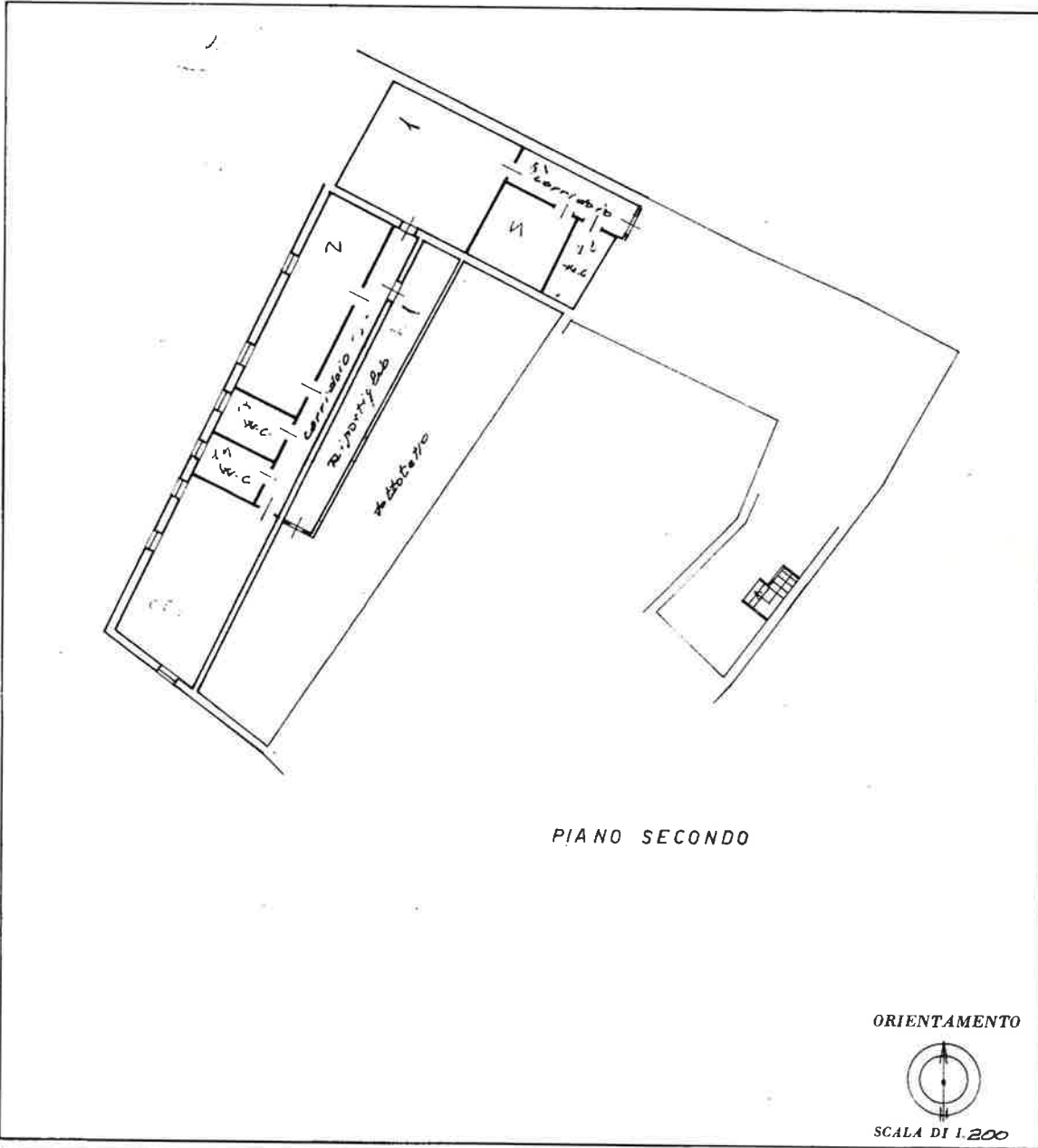

PIANO SECONDO

ORIENTAMENTO



SCALA DI 1/200

SPAZIO RISERVATO PER LE ANNOTAZIONI D'UFFICIO

DATA
PROT. N°

8/13 10

CR
10
11

Compilata dal ~~SAI~~ ARCHITETTO
(Titolo, nome e cognome del tecnico)
PIETRO BRINCO

Iscritto all'Albo degli ARCHITETTI
della Provincia di VARESE N° 1400

DATA 15-07-1986
Firma: P. Brinco

Ultima planimetria in atti